



IGNALINOS RAJONO SAVIVALDYBĖS TERITORIJOS VIETINĖS REIKŠMĖS KELIŲ TINKLO SPECIALUSIS PLANAS

TPD NR. S-RJ-45-19-484

SPRENDINIŲ KONKRETIZAVIMAS

Planavimo organizatorius: Ignalinos rajono savivaldybės administracijos direktorius	
Plano rengėjas: UAB „Plentprojektas“	

Pareigos	Kvalifikacijos atestato Nr.	V. Pavardė	Parašas
TPV	TPV0027	A. Petruškevičius	
PDV	24492	A. Sirtautas	
Arch.	A2207	L. Norkienė	
Inž.	—	T. Želabovskis	

2022, Vilnius

TURINYS

A. TEKSTINĖ DALIS

ĮVADAS	3
1.1. Specialiojo plano sąsaja su kitais dokumentais.....	4
1.2. Pagrindiniai teisės aktai ar kiti dokumentai, aktualūs specialiajam planui.....	5
2. SPRENDINIAI	7
2.1. Bendra susisiekimo sistema	7
2.2. Vietinės reikšmės viešieji keliai	8
2.3. Vietinės reikšmės vidaus keliai	11
2.4. Vietinės reikšmės kelių ir gatvių klasifikacija ir jų parametrai	12
2.5. Tiltai, pralaidos ir automobilių stovėjimo aikštelės	13
2.6. Sprendinių įgyvendinimas.....	13
3. Apsaugos zonos, veiklos apribojimai ir kitos nuostatos	15
3.1. Nekilnojamojo kultūros paveldo teritorijos	18
3.2. Saugomos teritorijos, gamtinio karkaso teritorijos, miškai, paviršiniai vandens telkiniai	18
3.3. Žemės gelmių ir jų išteklių apsauga.....	21
3.4. Visuomenės sveikatos rizikos veiksnių vertinimas	23
PRIEDAI	24

B. GRAFINĖ DALIS

SPL-0492	Lapas	Lapų
	2	91

ĮVADAS

Teritorijų planavimo dokumento rengimo pagrindas: Ignalinos rajono savivaldybės tarybos 2019 m. rugsėjo 5 d. sprendimas Nr. T-167 „Dėl Ignalinos rajono savivaldybės teritorijos vietinės reikšmės kelių tinklo specialiojo plano rengimo ir planavimo tikslų nustatymo“.

Plano organizatorius: Ignalinos rajono savivaldybės administracijos direktorius, Laisvės a. 70, LT-30122 Ignalina, el. paštas info@ignalina.lt, tel. (8 386) 52 233. Informaciją apie projektą teikia: teritorijų planavimo ir architektūros skyriaus vyresn. specialistas Vytautas Zabolevičius tel.: 8 386 5 18 16, el. p. vytautas.zabolevicius@ignalina.lt.

Plano rengėjas: UAB „Plentprojektas“, Gedimino pr. 41/2 – 1, Vilnius, tel.: (8 5) 261 7581, el. p. bendras@plentprojektas.lt. Informaciją apie projektą teikia: Andrius Petruškevičius, tel. 8 655 58746, el. p. andrius.petruskevicius@plentprojektas.lt.

Planuojama teritorija: Ignalinos rajono savivaldybės teritorija.

Teritorijų planavimo rūšis ir lygmuo: specialiojo teritorijų planavimo dokumentas, savivaldybės lygmens.

Planavimo tikslas: užtikrinti darnią susisiekimo komunikacijų (vietinės reikšmės kelių ir gatvių) infrastruktūros plėtrą Ignalinos rajono savivaldybės teritorijoje ir nustatyti plėtros kryptis.

Planavimo uždaviniai:

- Įvertinti vietinės reikšmės kelių tinklo esamą būklę ir poreikį susisiekti su valstybinės reikšmės keliais ir gyvenamosiomis vietovėmis, rekreacijos objektais, lankomais gamtos, kultūros paminklais, taip pat miškų, nacionalinių parkų, valstybės saugomų teritorijų, pasienio, karjerų, privažiavimo prie hidrotechninių įrenginių ir ribotų teritorijų kelių poreikį.
- Numatyti vietinės reikšmės kelių tinklo išdėstymą, nurodant:
 - vietinės reikšmės viešuosius kelius (esamus ir planuojamus);
 - vietinės reikšmės viešųjų kelių numerį, pavadinimą, ilgį, dangą, kategoriją, juostos plotį, apsaugos zonų dydį, kelio pradžios ir pabaigos koordinates;
 - vietinės reikšmės viešuosiuose keliuose esančias automobilių stovėjimo aikšteles, pėsčiųjų, dviračių takus, tiltus ir pralaidas bei jų pagrindinius parametrus;
 - vietinės reikšmės vidaus kelius (esamus ir planuojamus);
 - vietinės reikšmės vidaus kelių numerį, ilgį, dangą, kategoriją, juostos plotį, apsaugos zonų dydį, kelio pradžios ir pabaigos koordinates;
 - gatvių pavadinimą, ilgį, dangą, kategoriją, važiuojamosios dalies plotį, plotį tarp raudonųjų linijų, apsaugos zonų dydį, gatvės pradžios ir pabaigos koordinates.

SPL-0492	Lapas	Lapų
	3	91

Sprendinių konkretizavimas

- Išskirti vietinės reikšmės kelių atkarpas, kurios yra privačioje žemėje, numatyti joms funkcionuoti reikalingus servitutus.
- Numatyti kelių infrastruktūros ir jos plėtrai reikalingų teritorijų apsaugos zonas.
- Pažymėti kelių atkarpas, esančias privačioje žemėje, kurią reikia paimti visuomenės poreikiams. Žemės įstatymo nustatyta tvarka parengti konkrečių žemės vietų ir plotų paėmimo visuomenės poreikiams būtinumo motyvuotą pagrindimą.

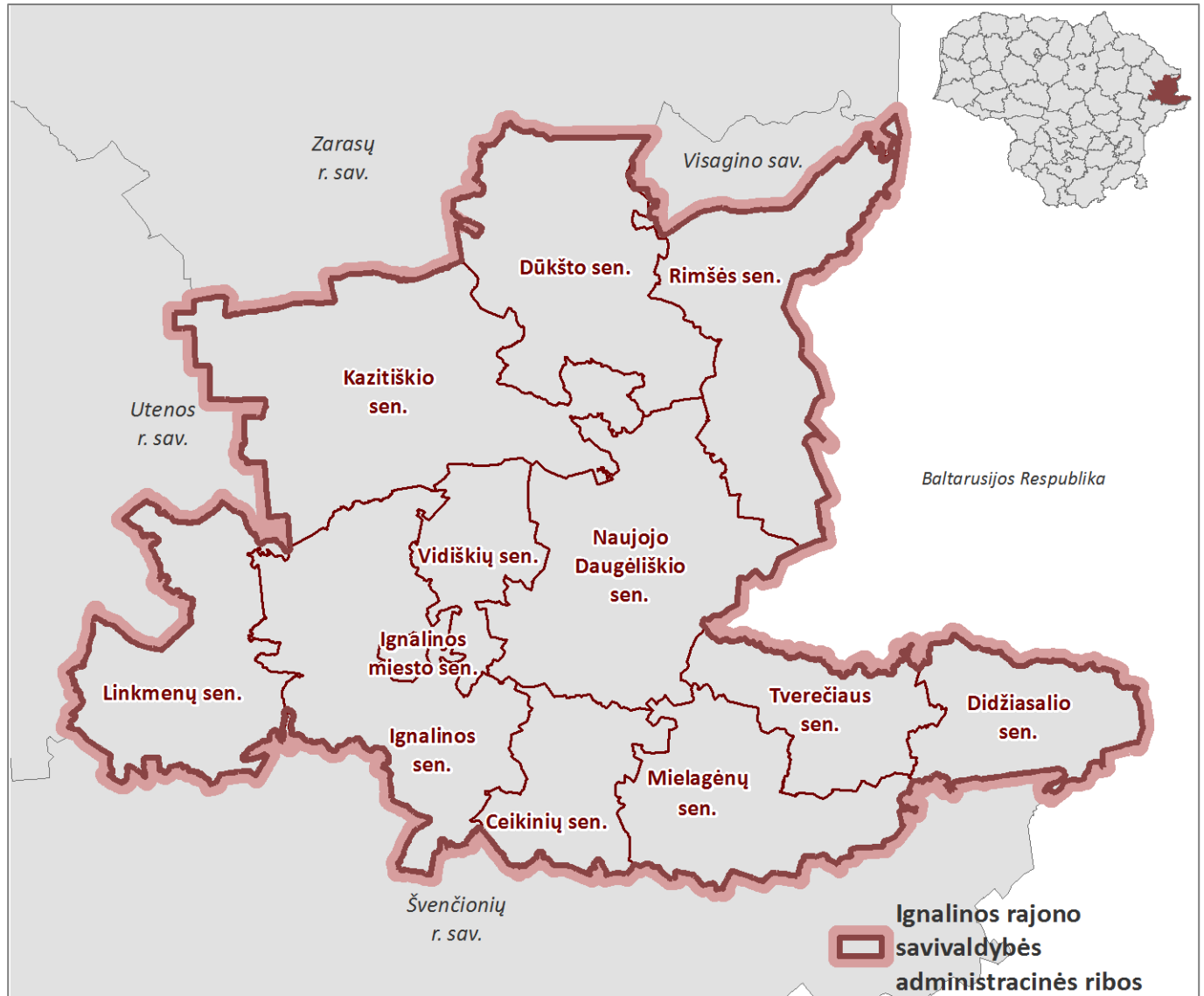

1 pav. Planuojama teritorija

1.1. Specialiojo plano sąsaja su kitais dokumentais

Bendrieji planai:

- Lietuvos Respublikos teritorijos bendrasis planas

SPL-0492	Lapas	Lapų
	4	91

Sprendinių konkretizavimas

- Utenos apskrities teritorijos bendrasis (generalinis) planas
- Ignalinos rajono savivaldybės teritorijos bendrasis planas (TPDR reg. Nr. T00067245);
- Ignalinos miesto bendrasis planas (TPDR reg. Nr. T00009578);
- Ignalinos miesto bendrojo plano koregavimas (TPDR reg. Nr. T00082585);
- Dūkšto miesto ir priemiestinių Ažukarklinės bei Kaniūkų kaimų bendrasis planas (TPDR reg. Nr. T00070839).

Specialieji planai:

- Nacionalinis kraštovaizdžio tvarkymo planas
- Utenos apskrities miškų tvarkymo schema
- Ignalinos rajono savivaldybės teritorijos dviračių infrastruktūros plėtros specialusis (TPDR reg. Nr. T00073063);
- Ignalinos rajono savivaldybės teritorijos turizmo ir rekreacijos specialusis planas (TPDR reg. Nr. T00077009);
- Aukštaitijos nacionalinio parko tvarkymo planas TPDR reg. Nr. T00080463);
- Gražutės regioninio parko tvarkymo planas (TPDR reg. Nr. T00053356);
- Sirvėtos regioninio parko tvarkymo planas (TPDR reg. Nr. T00053011).

Detalieji planai

- Vidiškių kaimo detalusis planas (TPDR reg. Nr. T00067246).

Strateginiai planai, programos

- Ignalinos rajono savivaldybės 2018–2024 metų strateginis plėtros planas, patvirtintas Ignalinos rajono savivaldybės tarybos 2017 m. gruodžio 21 d. sprendimu Nr. T-153 „Dėl Ignalinos rajono savivaldybės 2018–2024 metų strateginio plėtros plano patvirtinimo“.
- Nacionalinė pažangos programa 2014-2020
- Nacionalinė miškų ūkio sektoriaus plėtros 2012-2020 metų programa
- Nacionalinė darnaus vystymosi strategija
- Kraštovaizdžio ir biologinės įvairovės išsaugojimo 2015–2020 metų veiksmų planas
- Nacionalinė aplinkos apsaugos strategija

1.2. Pagrindiniai teisės aktai ar kiti dokumentai, aktualūs specialiajam planui

- Ignalinos rajono savivaldybės tarybos 2017 m. liepos 13 d. sprendimu Nr. T-101 „Dėl Ignalinos rajono savivaldybės vietinės reikšmės kelių ir gatvių sąrašas
- Lietuvos Respublikos teritorijų planavimo įstatymas
- Lietuvos Respublikos žemės įstatymas

SPL-0492	Lapas	Lapų
	5	91

Sprendinių konkretizavimas

- Lietuvos Respublikos žemės gelmių įstatymas
- Lietuvos Respublikos specialiųjų žemės naudojimo sąlygų įstatymas
- Lietuvos Respublikos saugomų teritorijų įstatymas
- Lietuvos Respublikos miškų įstatymas
- STR 2.06.04:2014 „Gatvės ir vietinės reikšmės keliai. Bendrieji reikalavimai“
- Lietuvos Respublikos kelių įstatymas
- KTR 1.01:2008 „Automobilių keliai“
- Susisiekimo komunikacijų inžinerinės infrastruktūros vystymo planų rengimo taisyklės
- Gamtinio karkaso nuostatai
- Paviršinių vandens telkinių apsaugos zonų ir pakrančių apsaugos juostų nustatymo tvarkos aprašas
- Kriterijų, pagal kuriuos medžiai ir krūmai, augantys ne miškų ūkio paskirties žemėje, priskiriami saugotiniams
- Valstybės sienos ir jos apsaugos įstatymas
- HN 56:2015 „Karinės teritorijos visuomenės sveikatos saugos reikalavimai“
- Lietuvos Respublikos aviacijos įstatymas
- HN 33:2011 „Triukšmo ribiniai dydžiai gyvenamuosiuose ir visuomeninės paskirties pastatuose bei jų aplinkoje
- HN 121:2010 „Kvapo koncentracijos ribinė vertė gyvenamosios aplinkos ore“
- HN 35:2007 „Didžiausia leidžiama cheminių medžiagų (teršalų) koncentracija gyvenamosios aplinkos ore“

Pagrindinės sąvokos:

Kelias – inžinerinis statinys, skirtas transporto priemonių ir pėsčiųjų eismui. Kelio elementai yra šie: žemės sankasa, važiuojamoji dalis, kelkraščiai, skiriamoji juosta, kelio grioviai ir kitos vandens nuleidimo sistemos, sankryžos, autobusų sustojimo aikštelės, poilsio aikštelės, pėsčiųjų ir dviračių takai, kelio statiniai, techninės eismo reguliavimo priemonės, želdiniai, esantys kelio juostoje, kelio oro sąlygų stebėjimo ir transporto eismo apskaitos, apšvietimo ir kiti įrenginiai su šių elementų užimama žeme.

Gatvė – kelias ar atskiras jo ruožas, esantis miesto ar kaimo gyvenamojoje vietovėje, paprastai turintis pavadinimą.

Kelio juosta – žemės juosta, kurioje nutiestas arba tiesiamas kelias.

Kelio apsaugos zona – abipus kelio briaunų esanti žemės juosta, kurioje ribojama ūkinė veikla.

SPL-0492	Lapas	Lapų
	6	91

Sprendinių konkretizavimas

Kelio kategorija – rodiklis, kuriuo išreiškiami kelio techniniai parametrai (kelio ir jo statinių matmenys, eismo juostų skaičius, sankryžų tipas, eismo pralaidumas ir kt.).

2. SPRENDINIAI

Ignalinos rajono savivaldybės teritorijos vietinės reikšmės kelių tinklo specialiojo plano konkretizuoti sprendiniai parengti atliepant esamos būklės būklės metu identifikuotas savivaldybės socialines ir susisiekimo tendencijas, problemines sritis ir detalizuoja bendrųjų sprendinių formavimo stadijoje nustatytas vystymo ir plėtros kryptis.

Ignalinos rajone gyventojų skaičius mažėja sparčiau nei bendrai Lietuvos mastu, tačiau auga rajono lankytojų skaičius. Mažėjantis gyventojų skaičius ir iš esmės geografiškai nekinantys gamtiniai/rekreaciniai ištekliai suponuoja, kad susisiekimo sistemos plėtra turi būti paremta kokybiniu aspektu ir judumo galimybių gerinimu per alternatyvius susisiekimo būdus, o ne susisiekimo tinklo tankinimu.

2.1. Bendra susisiekimo sistema

Ignalinos rajono savivaldybėje susisiekimo sistemą sudaro:

- kelių transportas;
- geležinkelių transportas;
- oro transportas;
- bevariklis transportas;
- vandens transportas;
- viešasis transportas.

Visos šios posistemės tarpusavyje persidengia. Rengiant konkretizuotus sprendinius yra įvertinamos visos sistemos dalys, tačiau vadovaujantis planavimo tikslais ir uždaviniais didžiausias dėmesys skiriamas vietinės reikšmės kelių transportui.

Kelių transportas. Šią sistemos dalį sudaro valstybinės ir vietinės reikšmės keliai. Ignalinos rajono savivaldybėje yra valstybinės reikšmės krašto ir rajoniniai keliai. Brėžiniuose šiems keliams nustatomos apsaugos zonos – krašto keliams po 50 metrų, rajoniniams – po 20 m. Apsaugos zonos turi būti tikslinamos žemesniu lygmeniu. Visi objektai (planuojami keliai, dviračių, pėsčiųjų takai ir t.t.) bei jų komunikacijos turi būti planuojami tik už valstybinės reikšmės kelių (gyvenamosiose teritorijose sutampančių su gatvėmis, kurias valdo, naudoja ir jomis disponuoja Kelių direkcija) juostų ribų (esant poreikiui šalia valstybinės reikšmės kelių numatant inžinerinių komunikacijų koridorius).

SPL-0492	Lapas	Lapų
	7	91

Sprendinių konkretizavimas

Pagrindiniai valstybinės reikšmės keliai turi būti pritaikyti karinės technikos judėjimui, sietinam su karinio mobilumo poreikiais.

Oro transportas. Oro transportas Ignalinos r. sav. susijęs su pietinėje dalyje esančiu Ignalinos aerodromu, kuris vykdo pramoginę, mokomąją ir aptarnavimo veiklą. Remiantis Lietuvos Respublikos specialiųjų žemės naudojimo sąlygų įstatymu Ignalinos aerodromui yra nustatomos aerodromo apsaugos zonos.

Vandens transportas. Ignalinos rajono savivaldybėje vandens transportas sietinas su turisine, pramogine veikla upėse ir ežeruose, todėl plačiau nėra nagrinėjamas.

Bevariklis transportas. Specialiajame plane yra įvertinami esami ir anksčiau numatyti dviračių takai bei trasos, remiantis Ignalinos rajono savivaldybės teritorijos dviračių infrastruktūros plėtros specialiuoju planu.

Geležinkelių transportas. Geležinkelis kerta Ignalinos rajono savivaldybę pietų-šiaurės kryptimi. Brėžiniuose yra pažymimos esamos geležinkelių pervažos, anksčiau numatytos dviejų lygių sankryžos (sankirtos), esamos geležinkelių stotys. Remiantis Lietuvos Respublikos specialiųjų žemės naudojimo sąlygų įstatymu yra nustatomos geležinkelio apsaugos zonos, kurios turi būti tikslinamos žemesniu lygmeniu.

Viešasis transportas. Ignalinos rajone viešasis transportas organizuojamas autobusų maršrutais ir geležinkeliu. Autobusų maršrutai dominuoja valstybinės reikšmės keliuose. Brėžiniuose yra pateikiami autobusų maršrutai ir stotelės.

2.2. Vietinės reikšmės viešieji keliai

Viešieji keliai – tai keliai, jungiantys rajoninius kelius, gyvenamąsias vietas, sąvartynus, rekreacijos objektus, lankomus gamtos, kultūros paminklus, taip pat gatvės gyvenamosiose vietovėse, jungiamieji ir kiti keliai, nepriskirti valstybinės reikšmės keliams.

Vietinės viešieji keliai suskirstyti į 4 kategorijas remiantis tokiais kriterijais:

- I_v kategorijos vietinės reikšmės viešiesiems keliams priskiriami keliai, jungiantys valstybinius kelius, miestus, miestelius ir didžiausias gyvenamąsias vietas;
- II_v kategorijos vietinės reikšmės viešiesiems keliams priskiriami keliai, jungiantys valstybinius kelius arba I_v kategorijos vietinės reikšmės viešuosius kelius, mažesnes gyvenamąsias vietas, dažnai lankomus rekreacinius, gamtos ir kultūros objektus;

SPL-0492	Lapas	Lapų
	8	91

Sprendinių konkretizavimas

- III_v kategorijos vietinės reikšmės viešiesiems keliams priskiriami keliai, jungiantys II_v kategorijos vietinės reikšmės viešuosius kelius, mažiausias gyvenamąsias vietas, vienkiemius ar jų grupes, mažiau lankomus rekreacinius, gamtos ir kultūros objektus, kapines, komunalinius objektus;
- IV_v kategorijos vietinės reikšmės viešiesiems keliams priskiriami keliai, jungiantys III_v kategorijos vietinės reikšmės viešuosius kelius, pavienes sodybas, kitus, sezoniškai, retai naudojamus objektus.

Kelio kategorija buvo nustatoma įvertinant bendrą susisiekimo sistemos hierarchiją ir struktūrą, esamų ir potencialių naudotojų kiekį, tranzito galimybes, esamus kelio parametrus ir būklę.

Kadangi gatvės yra urbanizuotų teritorijų elementai, gatvių kategorijos (motorizuoto eismo) nustatytos savivaldybės seniūnijų centruose, pagrindinėse savivaldybės gyvenamosiose vietovėse, miesteliuose ir miestuose, jų artimiausioje aplinkoje: Ignalinos mieste, Didžiasalyje, Tverečiuje, Linkmenyse, Kazitiškyje, Rimšėje, Mielagėnuose, Dūkšte, Ceikiniuose, Naujajame Daugėliškyje, Vidiškėse. Teritorijose, kuriose anksčiau buvo parengti kompleksiniai teritorijų planavimo dokumentai, gatvių kategorijos nustatytos vadovaujantis jų sprendiniais (Ignalinos miestas, Dūkštas, Vidiškės).

Naujos vietinės reikšmės kelių tinklo sujungimo su valstybinės reikšmės kelių tinklu konkrečias vietas numatomos žemesniu lygmeniu pagal kelių techninio reglamento KTR 1.01:2008 „Automobilių keliai“ reikalavimus, o užstatytose teritorijose – vadovaujantis statybos techniniu reglamentu STR 2.06.04:2014 „Gatvės ir vietinės reikšmės keliai. Bendrieji reikalavimai“. Numatoma, kad intensyviausias eismas vyks valstybinės reikšmės keliais, tačiau vietinis susisiekimas vyks pagrindiniais vietinės reikšmės keliais (I_v kategorija) ir pagrindiniais vidaus keliais, todėl šios kategorijos susisiekimo sistemos tinklas taip pat orientuotas ir į eismo saugumo parametrų gerinimą t.y. nuovažų ir sankryžų tankio mažinimą valstybiniuose keliuose. Nustatant esamų kelių ir gatvių kategorijas buvo siekiama optimizuoti nuovažų ir sankryžų tankį t.y. buvo siekiama, kad aukštesnės kategorijos keliai pagal galimybes išlaikytų minimalius sankryžų tankio reikalavimus.

1 lentelė. Esami vietinės reikšmės viešieji keliai ir gatvės pagal seniūnijas

Eil. Nr.	Seniūnijos pavadinimas	Vietinės reikšmės viešųjų kelių ilgis, km
1.	Ceikinių	66,444
2.	Didžiasalio	54,724
3.	Dūkšto	83,132
4.	Ignalinos	141,900
5.	Ignalinos miesto	29,045

SPL-0492	Lapas	Lapų
	9	91

Sprendinių konkretizavimas

6.	Kazitiškio	119,431
7.	Linkmenų	125,232
8.	Mielagėnų	69,894
9.	Naujojo Daugėlišio	131,578
10.	Rimšės	111,083
11.	Tverečiaus	59,805
12.	Vidiškių	72,17
Iš viso Ignalinos r. sav.		1064,44

2 lentelė. Esami vietinės reikšmės viešieji keliai ir gatvės

Viešojo kelio/ gatvės kategorija	Kelio/gatvės ilgis, km	Iš viso, km
I _v	288,44	974,44
II _v	449,25	
III _v	207,98	
IV _v	28,77	
C	8,86	90
D	81,14	
Iš viso:		1064,44

Remiantis patvirtintais teritorijų planavimo dokumentų sprendimais (Ignalinos miesto bendroju planu, Dūkšto miesto ir priemiestinių Ažukarklinės bei Kaniūkų kaimų bendroju planu, Vidiškių kaimo detaliuoju planu) anksčiau suplanuota apie 31,82 km. vietinės reikšmės kelių ir gatvių.

Mažinant konfliktinių situacijų dėl privačių žemės sklypų ribų, specialiuoju planu suplanuota apie 4,2 km. vietinės reikšmės viešųjų kelių.

Siekiant optimizuoti ir racionaliai naudoti viešuosius finansus ir užtikrinti efektyviausią vietinės reikšmės kelių priežiūrą, vietinės reikšmės viešieji keliai suskirstyti į tvarkymo prioritetus, vadovaujantis šiais kriterijais ir principais:

- gyvenamosios vietovės gyventojų skaičius, kurį potencialiai jungia ir aptarnauja kelias; užstatymo tankumas, sklypų skaičius;
- komercijos ir pramonės objektų pasiekiamumas;
- viešųjų paslaugų, kultūros objektų, rekreacinių objektų pasiekiamumas;
- viešojo transporto tranzitas ar viešojo transporto pasiekiamumas (autobusų stotelės, autobusų ir geležinkelių stotys);
- kelio būklė ir funkcinė paskirtis.

Vietinės reikšmės viešojo kelio tvarkymo prioritetas gautas įvertinant kelio būklę ir svarbą, reikšmę bei potencialą susisiekimo sistemoje. Kuo būklė blogesnė, o kelio svarba/potencialas didesnis, tuo

SPL-0492	Lapas	Lapų
	10	91

Sprendinių konkretizavimas

tvarkymo prioritetas aukštesnis. Tvarkymo prioritetai pateikiami lentelėje ir yra nuo 1 iki 5, kur 1 reiškia didesnę prioritetą (rekomenduojama tvarkyti šią atkarpą anksčiau).

Kelio svarba, reikšmė ir potencialas identifikuotas per aukščiau įvardytus kriterijus ArcMap programos aplinkoje. Kiekvieną kriterijų atitinkanti kelio atkarpa buvo vertinama balais, jie sumuojami ir gauti visų vietinės reikšmės viešųjų kelių įvertinimai. Didžiausio įvertinimo indeksą atitinka „1“, mažiausio – „4“.

Rekomenduojama šiuos kriterijus tikslinti ir/ar naudoti rengiant Ignalinos rajono savivaldybės seniūnijų vietinės reikšmės kelių ir gatvių tiesimo, taisymo (remonto) darbų programas.

Vietinės reikšmės kelių ir gatvių numeris, kategorija, danga, būklė, ilgis, esamas plotis, apsaugos zonos dydis, kelio tvarkymo prioritetas, svarba/potencialas yra pateikiamas lentelėse prieduose.

Specialiojo plano grafinėje dalyje ir lentelėse yra pažymėtos kelių atkarpos, esančios privačioje žemėje.

Pagal Valstybės sienos apsaugos tarnybos prie Lietuvos Respublikos vidaus reikalų ministerijos pateiktą informaciją grafinėje dalyje yra pažymėtos neprivatizuojamos vietinės reikšmės kelių atkarpos, reikalingos valstybės sienos apsaugai.

2.3. Vietinės reikšmės vidaus keliai

Vidaus keliai - tai fizinių ar juridinių asmenų, kitų organizacijų, jų padalinių reikmėms naudojami keliai (miškų, nacionalinių parkų, valstybės saugomų teritorijų, pasienio, karjerų, privažiavimo prie hidrotechninių įrenginių, ribotų teritorijų – kiemų keliai ir visi kiti keliai, nepriskirti viešiesiems keliams).

Remiantis Kelių įstatymu visi keliai, kurie nėra priskirti vietinės reikšmės viešiesiems keliams, yra vidaus keliai. Vidaus kelių kategoriją ir priežiūrą, vystymą užtikrina kelio savininkas, kuris šiuo atveju gali būti tiek valstybinės institucijos, savivalda, tiek juridiniai bei fiziniai asmenys. Dėl šios priežasties rengiamu specialiuoju planu siekiama hierarchizuoti ir sukurti tam tikrą sistemą ir tarp vietinės reikšmės vidaus kelių. Numeriai suteikiami tiems vidaus keliams, kurie yra svarbesni susisiekimo sistemai, užtikrina ar turi potencialio užtikrinti sklandesnę susisiekimą, jungia tarpusavyje vietinės reikšmės viešuosius kelius ir pan. Taip pat įvertinamos eismo saugumo sąlygos valstybinės reikšmės kelių tinkle, - struktūriniais ir pagrindiniais vidaus keliais siekiama mažinti nuovažų tankį.

Žemiau lentelėje pateikiamos kategorijos yra rekomendacinio pobūdžio ir galėtų būti nustatomos pagrindiniams (struktūriniams) vietinės reikšmės vidaus keliams.

SPL-0492	Lapas	Lapų
	11	91

Sprendinių konkretizavimas

3 lentelė. Esami vietinės reikšmės vidaus keliai

Pagrindinio vidaus kelio kategorija	Kelio ilgis, km	Iš viso, km
II _v	37,91	342,69
III _v	290,90	
IV _v	13,88	
Kiti vidaus keliai	1134,53	1134,53
Iš viso:		1477,22

Vietinės reikšmės pagrindinių vidaus kelių numeris, kategorija, danga, ilgis, esamas plotis, apsaugos zonos dydis yra pateikiamas lentelėse prieduose.

2.4. Vietinės reikšmės kelių ir gatvių klasifikacija ir jų parametrai

Pagrindiniai vietinės reikšmės kelių ir gatvių parametrai nustatomi pagal STR 2.06.04:2014 „Gatvės ir vietinės reikšmės keliai. Bendrieji reikalavimai“

Vietinės reikšmės kelių juostos minimalus plotis yra:

- I kategorijos kelių - 15 metrų;
- II kategorijos kelių - 12 metrų;
- III kategorijos kelių - 10 metrų;
- IV kategorijos kelių - 8 metrai.

Remiantis Lietuvos Respublikos specialiųjų žemės naudojimo sąlygų įstatymu, vietinės reikšmės keliams nustatomos apsaugos zonos, kurių dydis priklauso nuo kelio kategorijos. Vietinės reikšmės I, II ir III kategorijos kelių apsaugos zona – žemės juosta po 10 metrų į abi puses nuo kelio briaunų. Vietinės reikšmės IV kategorijos kelių apsaugos zona – žemės juosta po 3 metrus į abi puses nuo kelio briaunų.

Remiantis STR 2.06.04:2014 „Gatvės ir vietinės reikšmės keliai. Bendrieji reikalavimai“ susisiekimo tinklą sudaro: motorizuoto eismo gatvės ir keliai (A, B, C, D kategorijos), nemotorizuoto eismo gatvės (E, F kategorijos), takai, šaligatviai, įvairių tipų eismo zonos ir aikštės.

Pagrindiniai gatvių techniniai parametrai nustatomi pagal STR 2.06.04:2014 „Gatvės ir vietinės reikšmės keliai. Bendrieji reikalavimai“.

Kelių ir gatvių sąrašė pateikta gatvių D kategorija pagal poreikį ir galimybes, jeigu neprieštarauja teisės aktų ir STR 2.06.04:2014 „Gatvės ir vietinės reikšmės keliai. Bendrieji reikalavimai“ reikalavimams gali būti traktuojama kaip Ds.

SPL-0492	Lapas	Lapų
	12	91

Sprendinių konkretizavimas

2.5. Tiltai, pralaidos ir automobilių stovėjimo aikštelės

Grafinėje dalyje yra sužymėti tiltai, pralaidos vietinės reikšmės viešuosiuose keliuose ir didesnės automobilių stovėjimo aikštelės. Automobilių stovėjimo aikštelės yra prie visų lankytinų ar socialinės infrastruktūros objektų, tačiau papildomai nežymėtos. Ignalinos r. sav. iš viso identifikuota 446 pralaida. Jų konkretūs parametrai turi būti tikslinami žemesniu lygmeniu ir/ar rengiant atskirą inventorizacijos projektą.

Iš viso Ignalinos r. sav. yra 66 tiltai, iš jų 14 nuosavybės teise priklauso Ignalino rajono savivaldybės administracijai:

4 lentelė. Ignalino r. sav. administracijai nuosavybės teise priklausantys tiltai

Vietovės pavadinimas	Upė, upelis ar kelias ant kurio pastatytas tiltas	Tilto angų skaičius	Medžiaga iš ko pastatytas tiltas	Tilto statybos metai
Ceikiniai	Per griovį Š-2	1	G/B	1967
Ceikiniai	Per griovį Š-2	1	G/B	1967
Ceikiniai	Per griovį Š-2	1	G/B	1967
Ceikiniai	Per griovį Š-2	1	G/B	1967
Gilūtų k.	Per Svylos up.	1	G/B	1986
Meikštų k.	Per Rauketos up.	1	G/B	1968
Bėčiūnai	Per Šventės up.	1	G/B	1968
Bėčiūnai	Per Šventės up.	1	G/B	1967
Bėčiūnai	Per Šventės up.	2	G/B	1967
Mielagėnai	Per Kančioginos up.	2	Med.	1993
Šiulėnai	Per Ringės up.	2	G/B	1988
Kazitiškis	Per Dūdės up.	1	G/B	1965
Linkmenys	Per Kiaunos up.	1	G/B	1970
Linkmenys	Per Jaurupės up.	1	G/B	1987

2.6. Sprendinių įgyvendinimas

Ignalinos rajono savivaldybės teritorijos vietinės reikšmės kelių tinklo specialusis planas yra savivaldybės lygmens teritorijų planavimo dokumentas, parengtas naudojant georeferencinį pagrindą. Specialiojo plano sprendiniai turi būti įgyvendinami rengiant atskirų seniūnijų, gyvenamųjų vietovių ar pavienių kelių (ar jų atkarpų) vietovės lygmens specialiuosius planus naudojant topografinį planą ar tokio detalumo pagrindą, kuris leistų objektyviai įvertinti konkrečias žemės sklypų vietas ir plotus, skirtus visuomenės poreikiams.

Lietuvos Respublikos žemės įstatymo 45 straipsnio 2 dalyje reglamentuojama, kad visuomenės poreikiams reikalingam konkrečiam objektui statyti (įrengti) konkrečios vietos ir ploto motyvuotas

SPL-0492	Lapas	Lapų
	13	91

Sprendinių konkretizavimas

pagrindimas turi būti atliktas rengiant vietovės lygmens kompleksinio teritorijų planavimo dokumentą ar specialiojo teritorijų planavimo dokumentą. Konkrečios vietos ir ploto motyvuotas pagrindimas gali būti sudedamoji vietovės lygmens kompleksinio teritorijų planavimo dokumento ar specialiojo teritorijų planavimo dokumento dalis arba gali būti parengtas kaip atskiras dokumentas, teikiamas kartu su vietovės lygmens kompleksinio teritorijų planavimo dokumentu ar specialiojo teritorijų planavimo dokumentu.

Visuomenės poreikio objektyvaus egzistavimo pagrindimas yra atliekamas rengiant sąnaudų ir naudos analizę. Pastaroji turi būti paremta visuomeninės naudos, efektyvumo ir racionalumo principais.

Atliekant sąnaudų ir naudos analizę organizatorius:

- numato kitas konkrečiam visuomenės poreikiui tenkinti reikalingo konkretaus žemės sklypo paėmimo visuomenės poreikiams galimybes, iš jų – kitų žemės sklypų paėmimas visuomenės poreikiams (jeigu tokia galimybė yra) ir esamos situacijos (status quo) išsaugojimas, kai žemės sklypas nepaimamas visuomenės poreikiams;
- nurodo konkrečiam visuomenės poreikiui tenkinti reikalingo konkretaus žemės sklypo paėmimo procedūros dalyvius, kurie dėl to patirs naudos ar nuostolių;
- apskaičiuoja ir palygina konkretaus visuomenės poreikio tenkinimo ir žemės sklypo paėmimo visuomenės poreikiams procedūros atlikimo ir galimybių, nurodytų pirmame papunktyje, sąnaudas ir naudą:
 - išlaidas, būtinas projektui įgyvendinti (taip pat žemės, kurios vertė atliekant sąnaudų ir naudos analizę apskaičiuojama pagal žemės verčių zonų žemėlapius, parengtus Masinio žemės vertinimo taisyklių, patvirtintų Lietuvos Respublikos Vyriausybės 2012 m. gruodžio 12 d. nutarimu Nr. 1523 „Dėl Masinio žemės vertinimo taisyklių patvirtinimo ir Lietuvos Respublikos žemės mokesčio įstatymo nuostatų įgyvendinimo“, įsigijimo išlaidas);
 - visuomenės gautiną naudą iš projekto įgyvendinimo naudojant konkretų žemės sklypą šiems visuomenės poreikiams tenkinti;
 - tiesioginį poveikį esamų savininkų ir (ar) naudotojų gyvenimo ir darbo sąlygoms, gamtos ištekliams (žemės ūkio naudmenoms, derlingajam dirvožemiui, miškui, vandens telkiniams, natūraliam kraštovaizdžiui ir kitkam);
- apskaičiuoja projekto įgyvendinimo ir galimybių, nurodytų pirmame papunktyje, grynąją esamą vertę (grynoji esama vertė – iš projekto įgyvendinimo numatomos gauti naudos ir projekto įgyvendinimo sąnaudų, išreikštų pinigais, skirtumas);
- vertina pagrindines projekto įgyvendinimo rizikas, numato jų valdymo veiksmus;
- atlieka projekto įgyvendinimo jautrumo analizę – nustato, kokį poveikį projekto įgyvendinimo

SPL-0492	Lapas	Lapų
	14	91

Sprendinių konkretizavimas

grynajai esamai vertei daro sąnaudų ir naudos pokyčiai;

- pateikia išvadą dėl konkretaus žemės sklypo tinkamumo projektui įgyvendinti.

Rekomenduojama specialiojo plano sprendinių įgyvendinimą skaidyti etapais, kadangi žemės paėmimo visuomenės poreikiams projektų rengimo ir įgyvendinimo procedūros yra pakankamai imlios laikui. Rengiant šiuos projektus ir/ar sąnaudų ir naudos analizes, yra vertinamos žemės sklypų vertės, sąmatinės susisiekimo komunikacijų (kelių ir gatvių) projektų įgyvendinimo kainos, kurios sparčiai keičiasi bėgant laikui.

Specialiojo plano grafinėje dalyje ir lentelėse yra pažymėtos vietinės reikšmės viešųjų kelių atkarpos, esančios privačiuose ar valstybiniuose žemės sklypuose. Privačiuose ar valstybiniuose (kurie gali būti išnuomoti privatiems asmenims) žemės sklypuose yra apie 130 km. vietinės reikšmės viešųjų kelių.

5 lentelė. Preliminarios susisiekimo komunikacijų vystymo kainos, 2022 m.

Vietinės reikšmės kelio kategorija*	I_v	II_v	III_v	IV_v
Preliminari kaina, 1 km/tūkst.eur, 2022 m.				
Asfalto dangos atnaujinimas (paprastasis remontas) (kelias / gatvė**)	474 / 575	356 / 431	277 / 335	198 / 240
Žvyro dangos rekonstravimas į asfaltą (rekonstrukcija/nauja statyba) (kelias / gatvė**)	568 / 1131	426 / 848	331 / 660	237 / 471
Žvyro dangos atnaujinimas (paprastasis remontas)	80	60	47	33
Kelio be dangos rekonstravimas į kelią su žvyro danga	287	215	167	119

*Preliminarios kainos pagal kategoriją įvertina kelio/gatvės važiuojamosios dalies plotį: I_v - 6,0 m, II_v – 4,5 m, III_v – 3,5 m, IV_v – 2,5 m. Pagal STR 2.06.04:2014 gatvių važiuojamosios dalies plotis varijuoja nuo 2,5 iki 6 m. (C/D kategorija).

**Gatvių įrengimo/atnaujinimo/rekonstravimo atveju įvertinti šaligatviai, eismo saugumo priemonės, apšvietimas, inžineriniai tinklai

3. Apsaugos zonos, veiklos apribojimai ir kitos nuostatos

Žemiau lentelėje pateikiama informacija apie aktualias apsaugos zonas ir veiklos apribojimus jose. Ši informacija yra nurodyta Lietuvos Respublikos specialiųjų žemės naudojimo sąlygų įstatyme.

SPL-0492	Lapas	Lapu
	15	91

Sprendinių konkretizavimas

6 lentelė. Veiklos apribojimai pagrindinėse susisiekimo ir inžinerinės infrastruktūros srityse

Sritis	Aktualus apsaugos zonos dydžio straipsnio numeris Lietuvos Respublikos specialiujų žemės naudojimo įstatyme / kita informacija	Aktualus veiklos apribojimų straipsnio numeris Lietuvos Respublikos specialiujų žemės naudojimo įstatyme	Kitos aktualios nuostatos
Valstybinės ir vietinės reikšmės keliai	18 straipsnis. Kelių apsaugos zonų dydis	19 straipsnis. Specialiosios žemės naudojimo sąlygos kelių apsaugos zonose	<ul style="list-style-type: none"> • Visi objektai (planuojami keliai, dviračių, pėsčiųjų takai ir t.t.) bei jų komunikacijos turi būti planuojami tik už valstybinės reikšmės kelių (gyvenamosiose teritorijose sutampančių su gatvėmis, kurias valdo, naudoja ir jomis disponuoja Kelių direkcija) juostų ribų (esant poreikiui šalia valstybinės reikšmės kelių numatant inžinerinių komunikacijų koridorius). • Valstybinės reikšmės keliuose yra ribojamas sankryžų ir nuovažų tankis, todėl ir tolimesniuose planavimo etapuose turi būti vertinamos galimybės apjungti pavienes nuovažas įrengiant jungiamuosius kelius
Geležinkeliai	21 straipsnis. Geležinkelio kelių ir jų įrenginių, geležinkelio želdinių apsaugos zonų dydis	22 straipsnis. Specialiosios žemės naudojimo sąlygos geležinkelio kelių ir jų įrenginių, geležinkelio želdinių apsaugos zonose	<p>Geležinkelio kelių ir jų įrenginių, geležinkelio želdinių apsaugos zonose neplanuoti:</p> <ul style="list-style-type: none"> • inžinerinių tinklų, naujų kelių, pėsčiųjų ar dviračių takų, lygiagrečiai geležinkelio keliams; • automobilių stovėjimo aikštelių. • kelių bei pėsčiųjų ar dviračių takų susikirtimus su geležinkelio keliais planuoti dviejų lygių.
Aerodromas	15 straipsnis. Karinio aerodromo ir civilinio aerodromo apsaugos zonų dydis	16 straipsnis. Specialiosios žemės naudojimo sąlygos karinio aerodromo ir civilinio aerodromo apsaugos zonose	—
Požeminio vandens vandenvietės	<p>Grafinėje dalyje yra sužymėtos esamos vandenvietės ir jų apsaugos zonos. Rengiamo specialiojo plano kontekste (vietinės reikšmės kelių) vandenvietės ir jų apsaugos zonos suprantamos kaip kontekstinė informacija, todėl nėra išskirtos atskirais žymėjimais vandenviečių juostos. Žemiau pateikiama bendrinė informacija, taikytina šioje srityje.</p> <p>Požeminių vandenviečių</p>	106 straipsnis. Specialiosios žemės naudojimo sąlygos požeminio vandens vandenviečių apsaugos zonose	—

Sprendinių konkretizavimas

	apsaugos zonos nustatomas remiantis šiuo teisės aktu: Požeminio vandens vandenviečių apsaugos zonų nustatymo tvarkos aprašas		
Elektros tinklai	24 straipsnis. Elektros tinklų apsaugos zonų dydis	25 straipsnis. Specialiosios žemės naudojimo sąlygos elektros tinklų apsaugos zonose	—
Elektroniniai ryšiai	45 straipsnis. Elektroninių ryšių tinklų elektroninių ryšių infrastruktūros apsaugos zonų dydis	46 straipsnis. Specialiosios žemės naudojimo sąlygos elektroninių ryšių tinklų elektroninių ryšių infrastruktūros apsaugos zonose	—
Skirstomieji dujotiekiai	30 straipsnis. Skirstomųjų dujotiekų apsaugos zonų dydis	31 straipsnis. Specialiosios žemės naudojimo sąlygos skirstomųjų dujotiekų apsaugos zonose	—
Magistraliniai dujotiekiai	27 straipsnis. Magistralinių dujotiekų ir naftotiekų (produktotiekų) apsaugos zonų dydis 33 straipsnis. Magistralinių dujotiekų vietovės klasių teritorijų dydi0073	28 straipsnis. Specialiosios žemės naudojimo sąlygos magistralinių dujotiekų ir naftotiekų (produktotiekų) apsaugos zonose 34 straipsnis. Specialiosios žemės naudojimo sąlygos magistralinių dujotiekų vietovės klasių teritorijose	<ul style="list-style-type: none"> • Vietinės reikšmės kelių ir susijusios infrastruktūros statinių susikirtimai (prasilenkimai) bei gretimybė su magistraliniais dujotiekiais sprendžiami žemesnio lygmens teritorijų planavimo dokumentuose ir (ar) statybos projektuose. Iki teritorijų planavimo dokumentų rengimo pradžios būtina kreiptis į MD eksploatuojančią įmonę dėl planavimo sąlygų išdavimo, taip pat, prieš pradėdant rengti statinių projektus ir (ar) kitą projektinę dokumentaciją, rekomenduojama kreiptis į MD eksploatuojančią įmonę dėl techninių reikalavimų projektavimui išdavimo; • magistralinių dujotiekų vietovės klasės teritorijoje (ribos – po 200 m į abi puses nuo vamzdyno ašies) negavus magistralinio dujotiekio savininko rašytinio pritarimo, yra draudžiama projektuoti ir statyti bet kokius naujus statinius ar įrenginius, juos rekonstruoti, projektuoti ir atlikti statinių bei įrenginių remonto arba griovimo darbus, planuoti teritorijas, nustatyti ar keisti žemės sklypų pagrindinę žemės naudojimo paskirtį ir /ar būdą, formuoti naujus ar pertvarkyti esamus žemės sklypus ir pan.

Sprendinių konkretizavimas

3.1. Nekilnojamojo kultūros paveldo teritorijos

Vykdamas susisiekimo komunikacijų plėtrą ir/ar įgyvendinimą, teritorijose patenkančiose ar besiribojančiose su nekilnojamojo kultūros paveldo objektais, teritorijomis ar jų apsaugos zonomis, būtina vadovautis LR nekilnojamojo kultūros paveldo apsaugos įstatymo nuostatomis, nekilnojamojo kultūros paveldo apsaugos specialiaisiais planais bei kultūros paveldo apsaugą reglamentuojančiais teisės aktais.

Specialiojo plano sprendiniuose pateikti tvarkymo reglamentavimai taikomi tiek, kiek tai neprieštaruoja Nekilnojamojo kultūros paveldo apsaugos įstatymo ir jį įgyvendinančiųjų teisės aktų nuostatomis bei konkretiems nekilnojamojo kultūros vertybių apsaugos reglamentams ir kultūros paveldo tvarkymo planams (teritorijų planavimo dokumentų sprendiniams).

Rengiant žemesnio lygmens teritorijų planavimo dokumentus ir/ar techninius projektus susisiekimo komunikacijų ir objektų vystymui privalu ypatingą dėmesį skirti kultūros paveldo vertybių ir kraštovaizdžio išsaugojimui. Teritorijose, kur saugomas kultūrinis sluoksnis, būtina atlikti archeologinius tyrimus ir tik gavus archeologų išvadas parinkti konkrečias trasas ir pradėti darbus. Archeologinius tyrimus tikslinga atlikti žemesnio lygmens teritorijų planavimo dokumentų rengimo metu arba iki gaunant statybą leidžiantį dokumentą.

Žemės judinimo ar kasimo darbus Kultūros paveldo objektuose ir teritorijose, kurių vertingųjų sąvybių pobūdis – archeologinis, privaloma vykdyti vadovaujantis paveldo tvarkybos reglamento PTR 2.13.01.2011 „Archeologinio paveldo tvarkyba“ nuostatomis.

Nekilnojamojo kultūros vertybių pradinė apsauga numatyta vadovaujantis LR nekilnojamojo kultūros paveldo apsaugos įstatymo 9 straipsnio 3 dalimi, jei atliekant statybos ar kitokius darbus bus aptikta archeologinių radinių ar kitų nekilnojamojo daikto vertingųjų sąvybių, valdytojai ar darbus atliekantys asmenys apie tai privalo pranešti savivaldybės paveldosaugos padaliniai.

3.2. Saugomos teritorijos, gamtinio karkaso teritorijos, miškai, paviršiniai vandens telkiniai

Ignalinos rajono savivaldybė pasižymi didele gausa saugomų teritorijų. Šių teritorijų sąrašas pateiktas esamos būklės įvertinimo dalyje. Saugomos teritorijos pažymėtos specialiojo plano grafinėje dalyje.

Specialiojo plano sprendiniai susiję su kokybine susisiekimo komunikacijų plėtra. Mažinant konfliktinių situacijų dėl privačių žemės sklypų ribų, specialiuoju planu suplanuota apie 4,2 km. vietinės reikšmės viešųjų kelių. Saugomose teritorijose viešojo kelio trasos pokytis numatytas Šiliniškių kraštovaizdžio draustinyje:

SPL-0492	Lapas	Lapų
	18	91

Sprendinių konkretizavimas

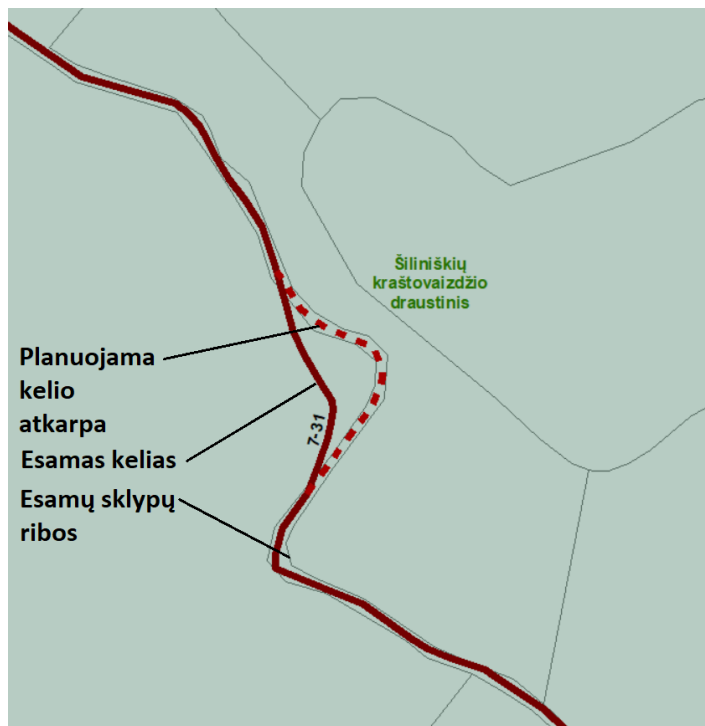

2 pav. Sprendinių schema saugomoje teritorijoje

Saugomose teritorijose veikla reglamentuojama LR saugomų teritorijų bei kitais įstatymais, nustatančiais veiklą saugomose teritorijose. Specialiojo plano sprendiniuose pateikti tvarkymo reglamentavimai taikomi tiek, kiek tai neprieštaruoja Lietuvos Respublikos Saugomų teritorijų įstatymo ir jį įgyvendinančiųjų teisės aktų nuostatomis bei konkrečioms regioninių ir nacionalinių parkų tvarkymo planų sprendiniams.

Europos Bendrijos svarbos buveinių ar paukščių apsaugai svarbių teritorijų tvarkymo ypatumus nustato Vyriausybės 2004 m. kovo 15 d. nutarimu Nr. 276 patvirtinti Bendrieji buveinių ar paukščių apsaugai svarbių teritorijų nuostatai.

Ignalinos rajono teritorijoje galioja gamtinio karkaso nuostatai.

Rengiamu specialiuoju planu nėra galimybės nustatyti paviršinių vandens telkinių apsaugos juostų ir zonų dėl grafinės dalies mastelio ir naudojamo kartografinio (georeferencinio) pagrindo, todėl įgyvendinant specialiojo plano sprendinius reikia vadovautis Paviršinių vandens telkinių apsaugos zonų ir pakrančių apsaugos juostų nustatymo tvarkos aprašu. Veikla paviršinių vandens telkinių apsaugos juostose ir zonose reglamentuojama Lietuvos Respublikos specialiuoju žemės naudojimo sąlygų įstatyme (99 ir 100 straipsnis).

Teritorijoje esantys želdiniai yra saugotini pagal "Kriterijų, pagal kuriuos medžiai ir krūmai, augantys ne miškų ūkio paskirties žemėje, priskiriami saugotiniams, patvirtinimo ir medžių ir krūmų priskyrimo saugotiniams". Techninio projekto lygmenyje, vadovaujantis aukščiau minėtu teisės aktu, turi

SPL-0492	Lapas	Lapų
	19	91

Sprendinių konkretizavimas

būti išsaugomi želdiniai, esantys planuojamoje teritorijoje.

Specialiųjų žemės naudojimo sąlygas miško žemėje reglamentuoja LR specialiųjų žemės naudojimo sąlygų įstatymo 3 sk. 95 straipsnis.

Įgyvendinant specialiojo plano sprendinius, vadovautis LR Miškų įstatymo nuostatomis.

Planuojamos teritorijos rytinėje dalyje ties Didžiasaliu ir pasieniu yra padidėjusi sniego ir liūčių potvynių rizika. Žemiau paveiksle pateikiama sniego ir liūčių užliejamų teritorijų schema.

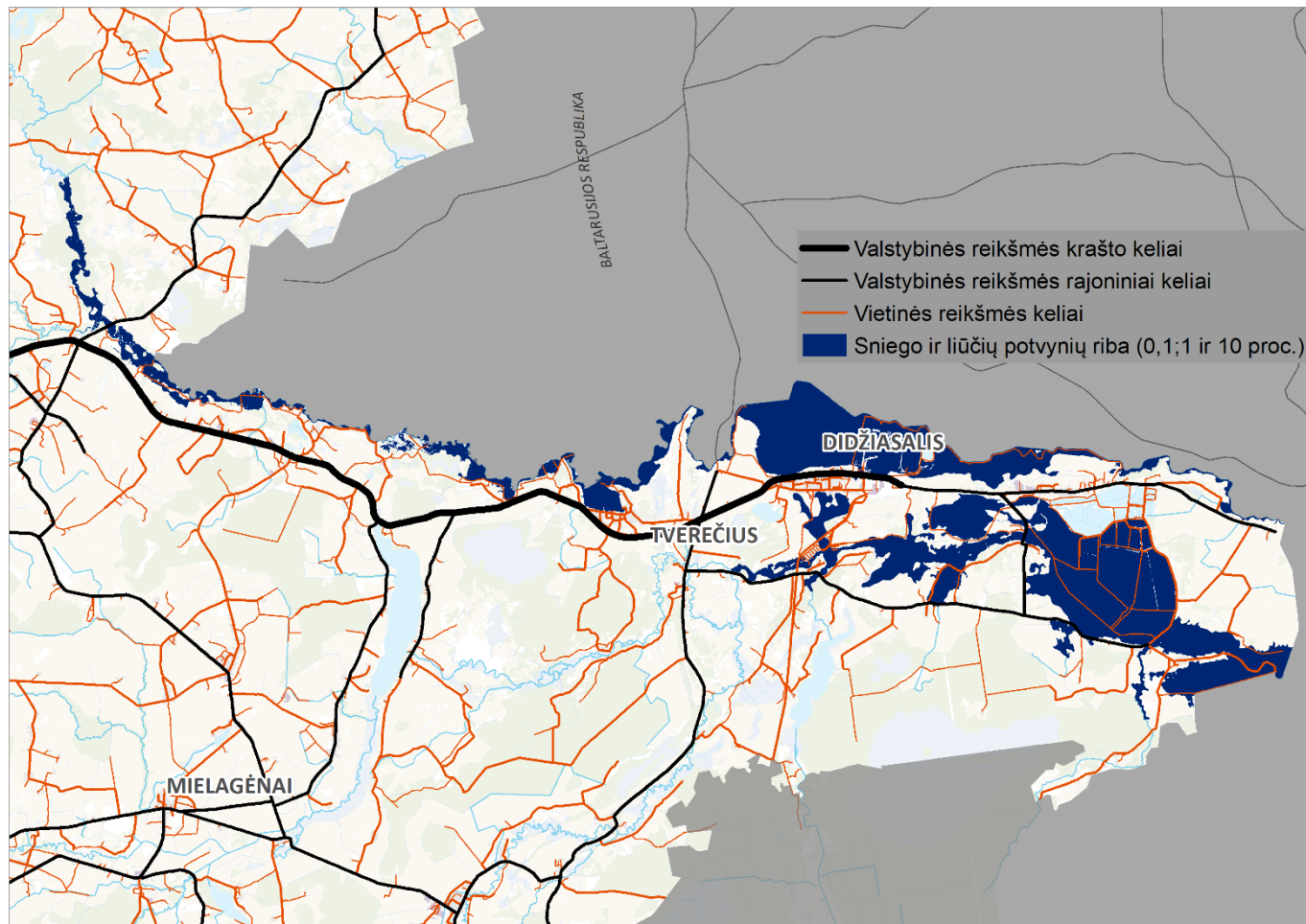

3 pav. Sniego ir liūčių potvynių schema ties Didžiasaliu

Įgyvendinant specialiojo plano sprendinius, būtina vadovautis Saugomų teritorijų, Specialiųjų žemės naudojimo sąlygų įstatymais, potvynių grėsmės ir rizikos žemėlapiams (<http://potvyniai.aplinka.lt/potvyniai/>) bei taikyti potvynių rizikos valdymo planuose numatytas priemones. Siekiant sumažinti neigiamas klimato kaitos pasekmes teritorijose, kuriose yra nustatytos potvynių grėsmės, rekomenduojama įrengti arba rekonstruoti apsauginius pylimus. Priimant sprendimus dėl pylimų įrengimo, būtina įvertinti alternatyvių, gamta pagrįstų sprendimų (upių vagų renatūralizacija, salpų, šlapynių atkūrimas) taikymo galimybes, siekiant sumažinti potvynių riziką.

SPL-0492	Lapas	Lapų
	20	91

Sprendinių konkretizavimas

3.3. Žemės gelmių ir jų išteklių apsauga

Vadovaujantis Lietuvos Respublikos žemės gelmių įstatymu, siekiant užtikrinti racionalų žemės gelmių ir jų išteklių naudojimą ir apsaugą, žemės gelmių apsaugos priemonės įgyvendinamos:

- atliekant teritorijų planavimą;
- atliekant planuojamos ūkinės veiklos poveikio aplinkai vertinimą;
- sistemiškai tiriant ir stebint žemės gelmių būklę;
- vykdant žemės gelmių išteklių ir žemės gelmių ertmių naudojimo kontrolę;
- nustatant požeminio vandens vandenviečių apsaugos zonas;
- nustatant specialiąsias žemės naudojimo sąlygas.

Žemės gelmių išteklių ir žemės gelmių ertmių tyrimo ir naudojimo metu turi būti užtikrinta žemės gelmių ir jų vertingųjų savybių apsauga.

Asmenys, atliekantys išsklaidytųjų angliavandenilių išteklių tyrimą ir (arba) naudojimą, privalo užtikrinti, kad medžiagos, naudojamos išsklaidytųjų angliavandenilių tyrimui ir (arba) naudojimui, nepatektų į požeminį vandenį ir (arba) paviršinio vandens telkinius, aplinką ir jų neužterštų. Išsklaidytųjų angliavandenilių tyrimą ir (arba) naudojimą atliekantys asmenys privalo užtikrinti, kad kasybos pramonės atliekos ir kitos atliekos, susidariusios išsklaidytųjų angliavandenilių tyrimo ir (arba) naudojimo metu, būtų sutvarkytos teisės aktuose nustatyta tvarka.

Atviru kasybos būdu išgaunamų naudingųjų iškasenų telkiniuose draudžiama:

- statyti statinius, įrengti įrenginius, tiesti inžinerinius tinklus (išskyrus statinius, įrenginius ar inžinerinius tinklus, skirtus šių telkinių eksploatavimui);
- įveisti mišką ar sodą;
- įrengti dirbtinius vandens telkinius ir mažuosius karjerus;
- keisti pagrindinę žemės naudojimo paskirtį ir (arba) žemės sklypo naudojimo būdą (būdus), išskyrus pakeitimą į kitos paskirties žemės naudingųjų iškasenų teritorijų naudojimo būdą.

Jautrių taršai teritorijų grupės

Vadovaujantis „Dėl Cheminėmis medžiagomis užterštų teritorijų tvarkymo aplinkos/apsaugos reikalavimų patvirtinimo“ teritorijos pagal jautrumą taršai skirstomos į keturias grupes.

Pirmos grupės (labai jautrios) teritorijoms priskiriama:

- požeminio vandens vandenviečių apsaugos zonos (toliau – VAZ) 1-oji juosta, 2-oji juosta ir 50 m taršos apribojimo juosta;
- paviršinio vandens telkinių pakrantės apsaugos juostos;

SPL-0492	Lapas	Lapų
	21	91

Sprendinių konkretizavimas

- saugomos teritorijos, nurodytos Lietuvos Respublikos saugomų teritorijų įstatyme, išskyrus nacionalinius ir regioninius parkus.

Antros grupės (jautrios) teritorijoms priskiriama:

- žemės ūkio paskirties žemė;
- teritorijos, kuriose yra ar planuojama statyti/įrengti gyvenamosios, gydymo, viešbučių, mokslo, sporto, administracinės, poilsio paskirties pastatus/patalpas;
- požeminio vandens VAZ 3-iosios juostos 3a sektorius;
- rekreacinės teritorijos.

Trečios grupės (vidutiniškai jautrios) teritorijoms priskiriama:

- miškų ūkio paskirties žemė;
- paviršinio vandens telkinių apsaugos zonos;
- teritorijos, kuriose vykdoma ar planuojama vykdyti komercinė veikla.

Ketvirtos grupės (mažai jautrios) teritorijoms priskiriama:

- pramoninės ir sandėliavimo objektų teritorijos;
- automobilių keliai;
- geležinkelio keliai sankasos ribose;
- angliavandenilių gavybai skirtos vietos (naftos gręžinių aikštelės ir kt.);
- naftos ir skystų naftos produktų sandėliavimo, perdirbimo ir krovos ir transportavimo vietos (saugyklos, degalinės, terminalai, magistraliniai vamzdiniai ir kt.);
- naftotiekio ir produktotiekio siurblinių ir įrangos aikštelių vietos.

Keliose skirtingose jautrių taršai teritorijų grupėse esantiems objektams/teritorijoms taikomi jautriausios teritorijų grupės taršos apribojimų reikalavimai. Jei tarša paviršiniu ar požeminiu nuotėkiu gali pasklisti į greta esančias jautresnes taršai teritorijas, vertinamai teritorijai taikomi jautresnės teritorijų grupės taršos apribojimų reikalavimai.

Teritorijų ekogeologinių sąlygų įtakos vertinimas

Vadovaujantis „Dėl Ūkinės veiklos teritorijų ekogeologinių sąlygų vertinimo rekomendacijų patvirtinimo“, parengtiniai išžvalgytuose naudingųjų iškasenų telkiniuose ir prognoziniuose plotuose slūgsantys nenaudojami žemės gelmių ištekliai turi būti apsaugoti nuo veiksmų, bloginančių jų kokybę, gavybos sąlygas, nuo teritorijos užstatymo ar kitų veiksmų, trukdančių žemės išteklius naudoti ateityje.

Silpnos ar vidutinės spūdinio požeminio vandens gamtinės saugos teritorijose rekomenduojama įvertinti galimą numatomos ar vystomos ūkinės veiklos poveikį šio vandens kokybei ir jos išsaugojimo priemonių taikymo galimybes. Teritorijose su stačiais (>25° polinkis, >5 m aukštis) šlaitais

SPL-0492	Lapas	Lapų
	22	91

Sprendinių konkretizavimas

rekomenduojama atlikti šlaito stabilumo įvertinimą ir stabilumo praradimo rizikos įvertinimą. Teritorijose, kuriose vystosi arba yra įvykusios nuošliaužos, rekomenduojama įvertinti šlaito stabilumą ir tolimesnio nuošliaužos vystymosi riziką. Pelkėjimo teritorijose rekomenduojama įvertinti gruntinio vandens režimą, šio vandens agresyvumą statinių konstrukcijų atžvilgiu, pelkėjančių gruntų stiprumo savybes. Preliminariai pavojingų geologinės aplinkos taršos židinių teritorijose rekomenduojama atlikti ekogeologinį tyrimą pagal Ekogeologinių tyrimų reglamento nuostatas ir dėl taršos įvertinti galimus gruntų fizikinių mechaninių savybių pokyčius. Paleojūrėžių teritorijose rekomenduojama įvertinti požeminio vandens dinamines sąlygas (vertikalios filtracijos kryptį, horizontalios filtracijos greitį, spūdinio vandens spūdžio aukštį ir pan.). Teritorijų ekogeologinių sąlygų vertinimui rekomenduojama naudoti naujausius ir, kiek įmanoma, detalesnius duomenis.

3.4. Visuomenės sveikatos rizikos veiksnių vertinimas

Ignalinos rajono savivaldybės teritorijos vietinės reikšmės kelių tinklo specialusis planas savivaldybės lygmeniu sprendžia vietinės reikšmės susisiekimo sistemos tikslus ir uždavinius. Specialiojo plano tiek esamos būklės įvertinimo, tiek sprendinių konkretizavimo stadijose nenustatyti visuomenės sveikatos rizikos veiksnių normuojamų dydžių viršijimai.

Vietinės reikšmės keliai nepasižymi dideliu eismo intensyvumu, todėl negali būti sietini su triukšmo ribiniais dydžiais. Įgyvendinant specialiojo plano sprendinius, bus gerinamos ir atnaujinamos dangos, todėl mažės dulketumas.

Žemesniu lygmeniu turi būti vertinamos HN 33:2011 „Triukšmo ribiniai dydžiai gyvenamuosiuose ir visuomeninės paskirties pastatuose bei jų aplinkoje, HN 121:2010 „Kvapo koncentracijos ribinė vertė gyvenamosios aplinkos ore“ ir HN 35:2007 „Didžiausia leidžiama cheminių medžiagų (teršalų) koncentracija gyvenamosios aplinkos ore“ nuostatos. Nustačius galima neigiamą poveikį turi būti numatytos ir realizuotos kompensacinės priemonės.

SPL-0492	Lapas	Lapų
	23	91

PRIEDAI

SPL-0492	Lapas	Lapų
	24	91

7 lentelė. Vietinės reikšmės viešųjų kelių sąrašas Ignalinos r. sav.

Kelio/ gatvės Nr.	Kelio/gatvės pavadinimas	Kategorija	Danga	Būklė	Važiuojamosios dalies plotis, m	Atkarpos ilgis, km	Iš viso ilgis, km	Tipas	Apsaugos zonos dydis/ atstumas tarp raudonųjų linijų, m	Ar atkarpa patenka į sklypą	Kelio/gatvės potencialas	Tvarkymo prioritetas
CEIKINIŲ SENIŪNIJA												
1-1	RK Nr.1415 – Šileikiškė	3V	G	B	6	0,083	2,205	Kelias	10	Taip	3	4
		2V	Ž	P	4	1,001						
		3V	G	P	3	1,047						
		3V	G	B	4	0,074						
1-2	RK Nr. 1428 – Šileikiškė – Merkmenys	2V	Ž	B	6	0,796	2,759	Kelias	10		2	1
		2V	G	P	3	0,739				Taip		
		3V	G	P	3	0,218						
		3V	G	P	3	1,006				Taip		
1-3	RK Nr. 1415 – Mėšliai – RK Nr. 1428	2V	Ž	G	4	1,028	1,028	Kelias	10		2	5
1-4	Mėšliai – Mielaičiai	3V	G	P	3	0,848	1,250	Kelias	10		3	5
		3V	G	P	4	0,401						
1-5	Salelė - Kandrotiškė II	2V	G	P	4	1,354	1,604	Kelias	10	Taip	3	5
		2V	G	P	4	0,250						
1-6	RK Nr. 1428 – Juodiškė	2V	Ž	G	4	1,359	1,359	Kelias	10		3	5
1-7	Salelė – Barkušė – Kančioginas	2V	Ž	P	4	2,452	4,566	Kelias	10		2	1
		2V	G	B	3	1,961						
		3V	G	P	4	0,153						

Sprendinių konkretizavimas

1-8	RK Nr. 1428 – Gaspariškė	3V	Ž	G	6	0,446	0,446	Kelias	10		3	5
1-9	Kančioginas – Simaniškė	2V	Ž	P	5	1,462	1,462	Kelias	10		2	3
1-10	Ceikiniai - Zablatiškė	1V	Ž	P	6	1,675	2,732	Kelias	10		3	5
		D	Ž	P	6	0,883		Gatvė	12			
		D	A	G	6	0,174						
1-11	Ceikiniai – Liepiškė	4V	G	P	3	0,151	2,565	Kelias	3		3	5
		2V	Ž	P	6	0,687			10			
		2V	G	P	4	1,343						
		2V	Ž	P	4	0,384						
1-12	Kančioginas – Joneliškė	3V	Ž	P	6	0,341	0,571	Kelias	10		3	5
		3V	G	P	3	0,230						
1-13	Ceikiniai – Savuliai	3V	G	P	3	0,485	1,079	Kelias	10		2	3
		D	A	G	8	0,459		Gatvė	12			
		D	Ž	P	8	0,135						
1-14	Kančioginas – Varniškė	2V	G	P	3	0,238	1,591	Kelias	10		3	5
		2V	Ž	P	6	1,353						
1-15	Dimbeliai – Barkušė	3V	G	B	3	1,282	2,630	Kelias	10		3	4
		2V	G	B	4	0,995				Taip		
		3V	G	P	3	0,353				Taip		
1-16	RK Nr. 1404 – Maldanėnai – Rubelninkai	1V	Ž	G	6	0,350	0,350	Kelias	10		2	5
1-17	RK Nr. 1415 – Vėlykamiškis	2V	Ž	P	4	0,696	1,626	Kelias	10	Taip	4	5
		3V	G	P	3	0,131						
		2V	G	P	3	0,683						

Sprendinių konkretizavimas

		3V	G	P	3	0,116				Taip		
1-18	Rubelninkai – Reketišké	2V	Ž	P	5	0,757	1,155	Kelias	10		1	2
		2V	A	P	5	0,398						
1-19	Kandrotiškė – Budriškė	1V	Ž	P	6	1,266	2,892	Kelias	10		2	3
		1V	Ž	P	6	1,627						
1-20	Ramutiškė – Augutiškė	2V	Ž	P	4	0,960	0,960	Kelias	10		4	5
1-21	Ramutiškė – Molykai	2V	Ž	P	5	0,332	0,332	Kelias	10		4	5
1-22	Zatišius – Rizgūnai	1V	Ž	P	6	4,931	5,357	Kelias	10		3	5
		2V	G	P	4	0,426						
1-23	Rubelninkai – Bendoriškė	1V	Ž	P	5	6,297	6,297	Kelias	10		1	2
1-24	Lepšiai – Sadūniškė	2V	G	P	4	1,668	1,668	Kelias	10		3	5
1-25	Jakaviškiai – Nevaišiai	1V	G	B	3	1,081	1,344	Kelias	10	Taip	4	4
		1V	G	B	4	0,263						
1-26	RK Nr. 1404 – Paragiškė	3V	G	P	3	0,410	0,410	Kelias	10		3	5
1-27	RK Nr. 1404 – Ropiškėlė	3V	G	P	4	1,534	1,534	Kelias	10	Taip	3	5
1-28	RK Nr. 1413 - Akmeniškė	3V	G	P	3	0,739	0,739	Kelias	10		3	5
1-29	Kelias Nr. 1-23 – Pamiliškė	3V	G	B	3	0,231	0,231	Kelias	10		4	4
1-30	Rizgūnai – Šaltupys – Degutiškė	3V	G	B	3	2,950	2,950	Kelias	10	Taip	4	4
1-31	VK Nr. 1-23 – Ropiškė	2V	G	P	4	0,525	0,525	Kelias	10		3	5
1-32	Sodo g. Ceikinių k.	D	Ž	P	5	0,412	0,412	Gatvė	12		3	5
1-33	Miško g. Ceikinių k.	D	A	G	4	0,170	0,364	Gatvė	12		3	5
		D	Ž	G	4	0,194						
1-34	Kipro Petrausko g. Ceikinių k.	D	A	G	4	0,227	0,227	Gatvė	12		3	5

Sprendinių konkretizavimas

1-35	Kipro Petrausko g. Mėšlių k.	D	A	G	4	0,383	0,383	Gatvė	12		3	5
1-36	Liepų g. – vandenvietė Ceikinių k.	D	G	G	3	0,078	0,078	Gatvė	12		3	5
1-37	RK Nr. 1413 – Klevų g. 12, Rubelninkų k.	4V	Ž	P	3	0,245	0,245	Kelias	3		3	5
1-38	RK Nr. 1413 – Klevų g. 11, Rubelninkų k.	4V	Ž	P	4	0,113	0,113	Kelias	3		3	5
1-39	RK Nr. 1428 – Šileikiškė	3V	G	G	3	0,303	0,303	Kelias	10		3	5
1-40	Kančiogino g. Kančiogino k.	3V	Ž	G	4	0,685	0,685	Kelias	10	Taip	3	5
1-41	RK Nr. 4401 – Mykolo Smagurausko g. 6, Kančiogino k.	4V	Ž	P	4	0,160	0,160	Kelias	3		3	5
1-42	RK Nr. 1404 – Totoriškė	3V	G	B	3	0,213	0,213	Kelias	10		3	4
1-43	RK Nr. 1415 – Garniai	3V	G	G	3	0,238	1,168	Kelias	10	Taip	3	5
		2V	Ž	G	4	0,931						
1-44	RK Nr. 1428 – Tarosauka	3V	Ž	G	4	0,429	0,429	Kelias	10		3	5
1-45	VK Nr. 4-12 – Būdninkai	3V	G	P	3	0,591	0,591	Kelias	10		4	5
1-46	RK Nr. 1415 – Vėlykamiškis	4V	Ž	P	3	0,227	0,227	Kelias	3		4	5
1-47	Nevaišiai – Dalgedos	2V	G	B	4	0,745	1,740	Kelias	10		4	4
		3V	G	P	3	0,313						
		2V	G	P	4	0,681						
1-48	RK Nr. 1404 – Čebatoriai	3V	G	B	3	0,917	0,917	Kelias	10		3	4
1-49	RK Nr. 1404 – Paceikinės ež.	3V	G	P	3	0,710	0,710	Kelias	10	Taip	2	3
1-50	VK Nr. 1-10 – Čižiškiai	3V	G	P	3	1,117	1,263	Kelias	10		4	5
		4V	G	P	3	0,146			3			
IŠ VISO CEIKINIŲ SENIŪNIJOJE:							66,44					

SPL-0492	Lapas	Lapų
	28	91

Sprendinių konkretizavimas

DIDŽIASALIO SENIŪNIJA												
2-1	RK Nr. 1419 – Bobėnai – Svirkos	3V	G	G	3	0,383	4,703	Kelias	10		3	5
		2V	Ž	G	5	1,401				Taip		
		2V	Ž	G	6	2,919						
2-2	RK Nr. 1416 – Piemenys	2V	Ž	P	4	1,238	2,538	Kelias	10		3	5
		2V	G	P	4	1,301				Taip		
2-3	RK Nr. 1444 – Rimaldiškė	2V	Ž	G	5	0,569	3,316	Kelias	10		3	5
		2V	Ž	G	5	0,652				Taip		
		3V	G	G	3	1,443				Taip		
		3V	G	G	3	0,653				Taip		
2-4	Lazinkos – Kaukiškė	3V	G	P	3	1,195	1,195	Kelias	10	Taip	4	5
2-5	RK Nr. 1416 – Kalno g., Dysnos k.	2V	Ž	P	4	0,667	0,667	Kelias	10		2	3
		2V	G	P	3	1,128	1,128					
2-6	RK Nr. 1419 – Kuksos	3V	G	P	3	0,176	0,176	Kelias	10		4	5
2-7	Pivorai – Sapliai	3V	G	P	3	0,829	2,859	Kelias	10	Taip	3	5
		3V	Ž	G	6	0,591						
		3V	G	P	3	1,439				Taip		
2-8	RK Nr. 1419 – Sekonys	3V	G	G	3	0,268	0,268	Kelias	10		4	5
2-9	RK Nr. 1419 – Adutiškio miškas	3V	Ž	P	4	1,949	1,949	Kelias	10		4	5
2-10	RK Nr. 1419 – Kurtiškė	2V	G	P	4	0,859	0,859	Kelias	10	Taip	4	5

Sprendinių konkretizavimas

2-11	RK Nr. 1419 – Vilėkos	3V	G	G	3	1,252	1,252	Kelias	10	Taip	3	5
2-12	Geležinkelio g. (nuo Salos g.)	2V	Ž	G	4	1,731	1,731	Kelias	10		3	5
2-13	KK Nr. 112 – Padysnis	3V	G	G	3	1,213	1,213	Kelias	10	Taip	3	5
2-14	RK Nr. 4402 – Senoji Katinautišké	3V	G	G	3	0,777	0,777	Kelias	10	Taip	3	5
2-15	Liepų g. Didžiasalio k.	2V	Ž	G	4	0,380	0,380	Kelias	10		4	5
2-16	K Nr. VK 2-3 – Rimaldiškės kapinės	4V	G	G	3	0,149	0,149	Kelias	3		4	5
2-17	Paupio g., Pivorų k.	2V	Ž	G	4	0,297	0,297	Kelias	10		4	5
2-18	K Nr. VK2-2 – Lekiškės kapinės	3V	Ž	P	4	1,322	2,139	Kelias	10		4	5
		3V	Ž	P	6	0,817						
2-19	K Nr. VK2-1 – Bobėnų kapinės	3V	Ž	P	4	0,547	0,547	Kelias	10		3	5
2-20	RK Nr. 4402 – Pečiurkų kapinės	2V	Ž	G	4	1,102	1,102	Kelias	10		2	5
2-21	Lazinkos – Dysna	1V	Ž	P	7	1,429	4,033	Kelias	10	Taip	3	5
		1V	Ž	P	5	2,604						
2-22	Agarinio g. Didžiasalio k.	D	A	G	5	0,366	0,366	Gatvė	12		2	5
2-23	Birvėtos g. Didžiasalio k.	D	A	G	5	0,242	0,242	Gatvė	12		3	5
2-24	Dumblio g. Didžiasalio k.	D	A	G	5	0,456	0,456	Gatvė	12		2	5
2-25	Karalyčios g. Didžiasalio k.	D	A	G	5	0,182	0,182	Gatvė	12		3	5
2-26	Keramikų g. Didžiasalio k.	C	A	B	6	0,326	0,326	Gatvė	20		1	1
2-27	Naujasalio g. Didžiasalio k.	D	Ž	G	5	0,230	0,230	Gatvė	12		3	5
2-28	Pupienos g. Didžiasalio k.	D	A	G	5	0,204	0,204	Gatvė	12		2	5
2-29	Salos g. Didžiasalio k.	C	A	G	8	1,099	2,310	Gatvė	20		1	5

Sprendinių konkretizavimas

		C	A	G	5	1,211						
2-30	Smilginiškės g. Didžiasalio k.	D	Ž	G	5	0,454	0,681	Gatvė	12		2	5
		D	Ž	G	5	0,114						
		D	Ž	G	3	0,113						
		D	Ž	G	3	0,113						
2-31	Naujasalio aklg. Didžiasalio k.	D	G	G	3	0,238	0,238	Gatvė	12		3	5
2-32	Kalno g. Navikų k.	2V	Ž	G	7	0,229	0,229	Kelias	10		3	5
2-33	Radiškės g. Navikų k.	3V	Ž	P	3	0,583	0,583	Kelias	10	Taip	2	3
2-34	RK Nr. 1419 – Kėkštai	2V	G	P	4	1,165	1,617	Kelias	10	Taip	4	5
		3V	G	P	3	0,452						
2-35	Didžiasalis – Kėkštai	C	Ž	G	5	2,585	2,585	Gatvė	20		2	5
2-36	Senoji Katinautiškė – Naujoji Katinautiškė – Kudabiškė (iki VK Nr. 2-39)	3V	G	P	3	1,186	1,186	Kelias	10	Taip	4	5
2-37	VK Nr. 2-3 – Spijotiškė – Pajuodupis – Grigališkė – Surma	2V	Ž	G	4	4,811	4,811	Kelias	10		4	5
2-38	Salos g. – Didžiasalio maudyklė	D	Ž	P	4	1,041	1,041	Gatvė	12		2	3
2-39	RK Nr. 1419 – Kudabiškė	1V	G	G	5	4,157	4,157	Kelias	10		3	5
IŠ VISO DIDŽIASALIO SENIŪNIJOJE:							54,724					
DŪKŠTO SENIŪNIJA												
3-1	Tumelina – Degutėliai – Alejūnai	1V	Ž	P	6	2,504	2,504	Kelias	10		2	3

Sprendinių konkretizavimas

3-2	Partizanų g. Kaniūkų k.	D	A	P	8	0,700	0,997	Gatvė	12		2	3
		C	A	P	8	0,297			20			
3-3	Degutėliai – kapinės	3V	G	P	3	0,990	0,990	Kelias	10		3	5
3-4	Degutėliai – Tumelina	3V	G	P	3	1,478	1,478	Kelias	10		3	5
3-5	Dūkštas – Moliakalnis – Dysnų ež.	3V	G	P	4	0,985	2,035	Kelias	10		3	5
		2V	Ž	P	6	1,050						
3-6	Moliakalnis – Kaniūkai	2V	G	P	4	2,090	2,090	Kelias	10		3	5
3-7	Parsvėtaičio g. Pažemiškio k.	1V	Ž	P	5	0,499	1,554	Kelias	10		2	3
		2V	G	P	4	1,055						
3-8	Bikėnai – Žašiniai	3V	Ž	P	5	1,401	2,466	Kelias	10		3	5
		3V	G	P	4	1,065						
3-9	Žilvyčių g. Ažukarklinės k.	D	A	G	5	0,295	0,295	Gatvė	12		3	5
3-10	Keižiai – Čižiūnai	1V	Ž	P	4	0,344	4,513	Kelias	10		1	2
		1V	Ž	P	6	0,900						
		1V	Ž	P	6	2,190						
		2V	Ž	P	3	0,923						
		1V	Ž	P	6	0,156						
3-11	Persveto g. Dūkšto m. – Ažukarklinės k.	D	G	P	3	0,649	1,326	Gatvė	12		2	3
		D	A	P	5	0,678						
3-12	RK Nr. 1403 – Alksnas	3V	ž	P	3	0,731	0,731	Kelias	10	Taip	3	5
3-13	Beržininkai – Vėderiniai	2V	Ž	P	4	3,395	3,395	Kelias	10		2	3
3-14	Bikėnai – Beržininkai (pro Rojų)	1V	Ž	P	6	0,971	1,748	Kelias	10		2	3
		1V	Ž	P	7	0,777						

Sprendinių konkretizavimas

3-15	KK Nr. 113 – Vaškonyms	4V	G	P	3	0,172	0,172	Kelias	3		3	5
3-16	Beržininkai – Rudeniškės – Platumos – Gerkonys – Karačiūna	1V	Ž	P	7	1,129	3,825	Kelias	10		2	3
		1V	Ž	P	6	2,696						
3-17	Rudeniškės – Kuzmitiškė	4V	G	P	3	0,368	0,368	Kelias	3	Taip	3	5
3-18	Gerkonys – Gerkonių geležinkelio st.	3V	G	P	3	1,119	1,119	Kelias	10	Taip	3	5
3-19	Dūkšteliai – Pažemiškis	1V	Ž	P	5	0,914	0,914	Kelias	10		3	5
3-20	Ažukarklinė – Dvarykščius	2V	Ž	P	5	0,405	0,405	Kelias	10		4	5
3-21	Alejūnai – Kairiškė	2V	Ž	P	6	1,022	2,055	Kelias	10	Taip	2	3
		2V	G	P	3	0,820				Taip		
		1V	Ž	P	6	0,212						
3-22	Simaniškė – Aukštakalniai	1V	Ž	P	5	2,752	2,752	Kelias	10		2	3
3-23	Aukštakalniai – Aukštakalnių kapinės	4V	G	P	3	0,488	0,488	Kelias	3	Taip	2	3
3-24	Antanavas – Karnitiškė – Didžiasalis	1V	Ž	P	4	2,633	2,633	Kelias	10		3	5
3-25	Didžiasalis – Plavėjai	2V	G	P	4	1,452	2,302	Kelias	10		1	2
		2V	Ž	P	4	0,850						
3-26	Didžiasalis – Žagarinė	2V	Ž	P	6	2,781	6,784	Kelias	10		2	3
		2V	G	P	4	3,512				Taip		
		2V	Ž	P	4	0,491						
3-27	Didžiasalis – Galiniškė – Sviliškė – Ritkūniškė – Saksoniškė	1V	G	P	3	1,003	5,611	Kelias	10		3	5
		1V	Ž	P	5	1,877						
		1V	G	P	4	1,441				Taip		

Sprendinių konkretizavimas

		2V	G	P	3	1,291				Taip		
3-28	KK Nr. 113 – Bėgūnai	3V	Ž	P	3	0,524	0,524	Kelias	10	Taip	3	5
3-29	RK Nr. 1401 – Keičių kapinės	3V	G	B	4	0,765	0,765	Kelias	10		2	1
3-30	Girutiškės II – Žagarinės miškas	3V	G	P	4	2,964	2,964	Kelias	10		4	5
3-31	Pušyno g. Kaniūkų k.	D	Ž	G	5	0,232	0,232	Gatvė	12		3	5
3-32	RK Nr. 1403 – Kamuntavas – Medeišiai	3V	Ž	P	4	1,990	1,990	Kelias	10	Taip	2	3
3-33	Gėlių g. Kaniūkų k.	D	A	G	5	0,865	0,865	Gatvė	12		2	5
3-34	Aušros skg. Dūkšto m.	D	A	P	5	0,239	0,239	Gatvė	12		3	5
3-35	Bažnyčios g. Dūkšto m.	D	A	G	5	0,390	0,390	Gatvė	12		2	5
3-36	Daržų g. Dūkšto m.	D	A	P	5	0,116	0,116	Gatvė	12		3	5
3-37	Dynos g. Dūkšto m.	D	Ž	G	4	0,258	0,258	Gatvė	12		3	5
3-38	Ežero g. Dūkšto m.	D	A	G	5	0,201	0,201	Gatvė	12		2	5
3-39	Ramybės g. Kaniūkų k.	D	Ž	P	5	0,354	0,815	Gatvė	12		2	3
		D	A	G	8	0,461						
3-40	Laisvės g. Dūkšto m.	2V	Ž	G	5	0,893	2,327	Kelias	10			
		D	A	G	5	0,083		Gatvė	12			
		D	A	G	5	0,550						
		D	A	G	5	0,201						
		D	A	G	5	0,600						
3-41	Lazdynų g. Dūkšto m.	D	A	G	5	0,353	0,353	Gatvė	12		3	5
3-42	Naujoji g. Dūkšto m.	D	G	G	3	0,209	0,425	Gatvė	12		2	5
		D	A	G	5	0,216						
3-43	Partizanų g. Dūkšto m.	D	A	P	5	0,385	0,385	Gatvė	12		2	3

Sprendinių konkretizavimas

3-44	Pergalės g. Dūkšto m.	D	A	P	5	0,221	0,221	Gatvė	12		3	5
3-45	Salako g. Dūkšto m.	D	A	P	5	0,185	0,185	Gatvė	12		3	5
3-46	Smėlynės g. Dūkšto m.	D	A	G	5	0,728	0,728	Gatvė	12		3	5
3-47	Sodų g. Dūkšto m.	D	A	P	5	0,596	0,596	Gatvė	12		3	5
3-48	Stoties g. Dūkšto m.	D	Ž	P	5	0,223	0,516	Gatvė	12		2	3
		D	Ž	P	5	0,181						
		D	Ž	P	5	0,112						
3-49	S. Raštikio g. Dūkšto m.	D	A	G	5	0,315	0,315	Gatvė	12		2	5
3-50	S. Raštikio skg. Dūkšto m.	D	A	G	4	0,164	0,164	Gatvė	12		3	5
3-51	Vasario 16-osios g. Dūkšto m.	2V	Ž	P	5	0,885	2,281	Kelias	10		3	5
		D	A	P	5	1,109		Gatvė	12			
		D	Ž	P	5	0,287						
3-52	Vilniaus g. Dūkšto m.	D	A	G	5	0,225	0,225	Gatvė	12		2	5
3-53	Zarasų g. Dūkšto m.	D	A	P	5	0,313	0,313	Gatvė	12		1	2
3-54	Donato Šarkos g. Kaniūkų k.	2V	Ž	G	4	0,681	1,177	Kelias	10		2	5
		D	A	G	5	0,496		Gatvė	12			
3-55	Jonuškų g. Kaniūkų k.	D	Ž	P	5	0,321	0,321	Gatvė	12		2	3
3-56	Dvaro g. Kaniūnų k.	D	Ž	P	5	0,464	1,057	Gatvė	12		2	3
		2V	G	P	3	0,399		Kelias	10			
		D	A	P	5	0,193		Gatvė	12			
3-57	Kaniūkų g. Kaniūkų k.	D	A	G	5	0,416	0,416	Gatvė	12		1	5
3-58	RK 1431 – Driškūnų k.	2V	Ž	P	4	0,608	1,697	Kelias	10		2	3
		2V	Ž	P	6	1,089						

Sprendinių konkretizavimas

3-59	Gerkonių g., Gerkonių k.	2V	Ž	P	4	1,904	1,904	Kelias	10	Taip	2	3
3-60	Luodžių g. Plavėjų k.	2V	Ž	P	5	1,849	2,618	Kelias	10		2	3
		2V	G	P	3	0,769						
IŠ VISO DŪKŠTO SENIŪNIJOJE:							83,132					
IGNALINOS SENIŪNIJA												
4-1	Ignalina – Antagavė – Garbūnai – Dindos	1V	Ž	P	6	3,135	3,841	Kelias	10		2	3
		1V	A	P	8	0,706		Kelias	10		2	3
4-2	Antagavė – Bėčiūnai – Narsutiškė – Pamoliškė – Panižiškė – Kazokinė	1V	Ž	P	4	1,735	7,835	Kelias	10	Taip	1	2
		2V	G	P	3	1,033						
		1V	Ž	P	5	0,889						
		1V	Ž	P	8	0,877						
		1V	Ž	P	6	3,301						
4-3	Bėčiūnai – Garbūnai	1V	Ž	P	6	2,704	2,704	Kelias	10		3	5
4-4	Bėčiūnai – Zuikos	1V	Ž	P	6	3,855	3,855	Kelias	10		2	3
4-5	Sabališkė – Meškėnai – Gaureliai – Medžiuškės – Ramutiškė	1V	Ž	P	6	2,916	6,529	Kelias	10		1	2
		2V	Ž	P	4	3,613						
4-6	Gaureliai – Žydėliai	1V	Ž	P	6	2,126	2,126	Kelias	10		2	3
4-7	Sabališkė – Savuliai	2V	Ž	P	4	1,787	1,787	Kelias	10		3	5
4-8	Garbūnai – Pavajuonis – Kamša	2V	G	P	4	2,462	2,462	Kelias	10	Taip	2	3
4-9	Savuliai – Burkolai	3V	G	P	3	0,894	0,894	Kelias	10		2	3
4-10	Zablaiškė – Ceikiniai	1V	Ž	P	5	1,325	1,325	Kelias	10		3	5

SPL-0492	Lapas	Lapų
	36	91

Sprendinių konkretizavimas

4-11	Narsutiškė – Vėlionys – Dūdėniškė	1V	Ž	P	5	4,018	4,018	Kelias	10		2	3
4-12	Kūjiškė – Paversmis – Bendoriškė – Makniškė – Palaukiškė – Pakryžė	1V	Ž	P	6	5,301	5,301	Kelias	10		1	2
4-13	Naujasalis – Savuliai – Ceikiniai	3V	G	P	3	1,529	2,367	Kelias	10		2	3
		1V	Ž	P	6	0,838						
4-14	Žydėliai – Rimašiai – Dainiai	3V	G	P	3	0,155	2,937	Kelias	10		2	3
		3V	G	P	4	0,767						
		2V	Ž	P	6	0,993						
		3V	G	P	3	0,458						
		2V	Ž	P	3	0,564						
4-15	Ceikinėliai – Urviniškė – Mažulonys	2V	G	P	4	1,898	2,211	Kelias	10		2	3
		3V	G	P	4	0,313						
4-16	Bėčionys – Zuikiškė	3V	G	P	3	0,479	3,953	Kelias	10	Taip	3	5
		2V	G	P	4	2,509						
		2V	Ž	P	4	0,965						
4-17	VK Nr. 4-11 – Narsutiškė	3V	G	P	3	1,093	1,093	Kelias	10	Taip	3	5
4-18	Vidiškės – Ažušilė – Medinos – Girminiai	2V	A	P	7	0,527	2,442	Kelias	10		3	5
		2V	Ž	P	4	0,282						
		2V	G	P	3	1,155						
		2V	Ž	P	7	0,477						
4-19	Meironys – Aukštaitijos nacionalinio parko miškas – Ginučiai	2V	Ž	P	4	2,687	3,147	Kelias	10		2	3
		2V	Ž	P	6	0,460						

Sprendinių konkretizavimas

4-20	KK Nr.102 – Sabališkė	1V	G	P	4	0,440	0,440	Kelias	10		3	5
4-21	KK Nr. 102 – Kylatrakis	3V	G	P	4	1,287	1,287	Kelias	10		3	5
4-22	Ažušilė – Poviliškė	2V	G	P	3	0,410	1,483	Kelias	10		3	5
		2V	G	P	5	1,073						
4-23	Vaišniūnai – Mikalinė – Pašvoginė	2V	G	P	3	2,815	4,841	Kelias	10	Taip	3	5
		2V	G	P	4	1,028						
		2V	G	P	5	0,997						
4-24	Palūšė – Antagavė	2V	G	P	4	2,944	2,944	Kelias	10	Taip	3	5
4-25	Palūšės miškas – Pelekas	4V	G	P	3	1,979	1,979	Kelias	3	Taip	4	5
4-26	Šilinė – KK Nr. 114 – Palūšės miškas – Pabaltys	3V	G	P	4	4,647	4,647	Kelias	10	Taip	3	5
4-27	KK Nr. 102 – Didžiasalis	2V	Ž	P	7	0,622	2,473	Kelias	10		2	3
		2V	Ž	P	5	1,558						
		4V	Ž	P	4	0,292						
4-28	Zablaiškė – Melninkai – Liubčiškė	2V	G	P	4	2,431	2,431	Kelias	10	Taip	3	5
4-29	Gaveikėnai – Siūriai	3V	G	B	3	1,649	2,156	Kelias	10		2	1
		3V	G	B	5	0,507						
4-30	RK Nr. 114 – Pagavė – Palaukoja – Garbūnai	2V	A	P	6	0,284	3,914	Kelias	10	Taip	2	3
		2V	G	P	4	3,629						
4-31	Gaveikėnai – Petriškė	2V	G	P	3	1,350	1,350	Kelias	10	Taip	2	3
4-32	RK Nr. 1410 – Gaveikėnai – Meironys	1V	A	P	6	0,702	1,826	Kelias	10		1	2
		3V	G	P	3	1,124						
4-33	Strigailiškis – Petriškė	1V	Ž	P	6	0,524	4,574	Kelias	10		1	2

Sprendinių konkretizavimas

		1V	Ž	P	6	2,247				Taip		
		1V	A	P	5	1,802						
4-34	KK Nr. 114 – Pagavaitis	3V	G	P	3	0,881	0,881	Kelias	10		3	5
4-35	Palūšė – Pašakarvis – Šilinė	2V	G	P	4	3,614	3,614	Kelias	10		2	3
4-36	Vaišniūnai – Ažvinčių giria	2V	Ž	P	6	2,088	2,088	Kelias	10		3	5
4-37	Pamoliškė - Zuikiškė	3V	G	P	3	0,296	1,138	Kelias	10		3	5
		3V	Ž	P	4	0,609				Taip		
		4V	G	P	3	0,232				Taip		
4-38	KK Nr. 102 – Didžiasalio apžvalgos bokštas	4V	G	G	3	0,609	0,609	Kelias	3		3	5
4-39	Užupio g. Žydelių k.	2V	G	P	4	0,540	0,866	Kelias	10		3	5
		2V	G	P	3	0,326						
4-40	Meiros g. – sklypas Meiros g. 10	3V	Ž	P	5	0,619	0,619	Kelias	10		2	3
4-41	Savuliai – Girmeliškė – Nevaišiai	1V	G	P	4	1,039	1,336	Kelias	10	Taip	2	3
		1V	Ž	P	6	0,296						
4-42	VK Nr. 4-13 – Laukiniai	3V	G	P	3	0,608	0,608	Kelias	10		4	5
4-43	Vaišniūnai – Vaišnoriškė	2V	Ž	P	6	1,587	1,587	Kelias	10		2	3
4-44	Vaišniūnai – Aza – KK Nr. 102	2V	G	P	4	2,280	2,280	Kelias	10		3	5
4-45	Pašvoginė – Navikai	2V	G	P	5	2,441	5,132	Kelias	10	Taip	3	5
		2V	G	P	5	2,487			10			
		4V	G	P	3	0,204			3			
4-46	Centro g. Strigailišio k.	1V	A	P	6	0,249	0,249	Kelias	10		1	2
4-47	Paupio g. Strigailišio k.	2V	A	P	5	0,602	0,602	Kelias	10		2	3
4-48	Tvenkinių g. Strigailišio k.	3V	Ž	P	5	0,275	0,370	Kelias	10		3	5

Sprendinių konkretizavimas

		3V	G	P	3	0,095						
4-49	Žvejų g. Strigailiščio k.	3V	G	P	3	0,106	0,106	Kelias	10		3	5
4-50	Kalvos g. Strigailiščio k.	2V	Ž	P	3	0,407	0,516	Kelias	10		1	2
		2V	Ž	P	5	0,109						
4-51	Palaukinio g. Strigailiščio k.	2V	A	P	5	0,207	0,207	Kelias	10		3	5
4-52	Pakrantės g. Strigailiščio k.	2V	A	P	5	0,293	0,293	Kelias	10		3	5
4-53	Pagavio g. Strigailiščio k.	2V	Ž	P	4	0,268	0,268	Kelias	10		2	3
4-54	Užupio g. Strigailiščio k.	D	G	P	3	0,235	0,235	Gatvė	12	Taip	3	5
4-55	Malūno g. Gaveikėnų k.	1V	A	P	4	0,918	0,918	Kelias	10	Taip	2	3
4-56	M. Petrausko g. Palūšės k.	2V	A	P	5	0,337	0,337	Kelias	10		2	3
4-57	Naujakurių g. Bėčiūnų k.	2V	Ž	G	8	0,426	0,426	Kelias	10		2	5
4-58	Naujoji g. Kazokinės k.	2V	A	P	5	0,435	0,703	Kelias	10		3	5
		2V	Ž	P	5	0,268						
4-59	Panižiskės g. Kazokinės k.	2V	G	P	4	0,732	0,732	Kelias	10		3	5
4-60	Ažuolo g. Girminių k.	2V	A	G	5	0,339	0,339	Kelias	10		4	5
4-61	Estrados g. Girminių k.	2V	Ž	P	5	0,610	0,610	Kelias	10	Taip	3	5
4-62	Vilties g. Girminių k.	2V	A	B	4	0,278	0,803	Kelias	10	Taip	4	4
		2V	G	B	4	0,525						
4-63	Vilties aklg. Girminių k.	2V	Ž	P	5	0,259	0,259	Kelias	10		3	5
4-64	Versmės g. Girminių k.	D	Ž	G	5	0,460	0,460	Gatvė	12		4	5
4-65	Dindos – Gaureliai	2V	G	P	3	2,720	2,720	Kelias	10		3	5
4-66	Panižiskė – Zablatiškė	1V	Ž	P	5	4,726	5,585	Kelias	10		3	5
		1V	Ž	P	8	0,859						

Sprendinių konkretizavimas

4-67	Kūjiškė – Palaukiškė	1V	Ž	P	5	1,774	1,774	Kelias	10		3	5
4-68	Klevų g. – Poviliškės k.	3V	Ž	P	3	0,551	0,551	Kelias	10		3	5
4-69	Poviliškės g. – kapinės	4V	Ž	P	3	0,133	0,133	Kelias	3		3	5
4-70	VK Nr. 4-34 – VK Nr.4-30	3V	G	P	3	0,543	1,717	Kelias	10	Taip	4	5
		3V	G	P	4	0,599						
		3V	G	P	3	0,576						
4-71	Estrados g. – VK Nr. 4-22	2V	Ž	P	5	0,347	0,347	Kelias	10	Taip	3	5
4-72	Meškėnai – VK Nr. 4-5	2V	G	P	3	0,244	1,346	Kelias	10		4	5
		2V	Ž	P	5	0,249						
		3V	G	P	3	0,853						
4-73	Raudonupio g. Rukšiškės k.	2V	Ž	G	4	0,786	0,786	Kelias	10		3	5
4-74	KK Nr. 102 – Ignalinos kapinės – KK Nr. 102	2V	A	P	6	0,421	0,577	Kelias	10		3	5
		2V	Ž	P	3	0,156						
IŠ VISO IGNALINOS SENIŪNIJOJE:							141,900					
IGNALINOS MIESTO SENIŪNIJA												
5-1	Geležinkelio aklg.	D	A	G	5	0,316	0,316	Gatvė	12		1	5
5-2	Švenčionių g.	D	Ž	G	6	0,106	0,472	Gatvė	12		1	5
		D	A	G	8	0,366						
5-3	Alyvų g.	D	A	P	5	0,142	0,142	Gatvė	12		1	2
5-4	Aukštaičių g.	D	A	G	7	1,412	1,412	Gatvė	12		1	5
5-5	Ateities g.	D	A	G	5	0,571	0,571	Gatvė	12		1	5

Sprendinių konkretizavimas

5-6	Atgimimo g.	D	A	G	7	0,715	0,807	Gatvė	12		1	5
		D	A	G	5	0,092						
5-7	Ažušilės g.	D	G	B	5	0,584	1,278	Gatvė	12		1	1
		D	A	P	5	0,637						
		D	G	P	5	0,056						
5-8	Bažnyčios g.	D	A	G	5	0,335	0,335	Gatvė	12		2	5
5-9	Bokšto g.	D	Ž	B	4	1,533	1,533	Gatvė	12		1	1
5-10	Budrių g.	D	A	G	8	1,132	1,132	Gatvė	12		1	5
5-11	P. Cvirkos g.	D	A	G	5	0,242	0,242	Gatvė	12		1	5
5-12	Draugystės g.	D	A	G	5	0,575	0,575	Gatvė	12		2	5
5-13	Ežero g.	D	A	G	6	0,497	1,366	Gatvė	12		2	1
		2V	Ž	P	4	0,189		Kelias	10	Taip		
		D	Ž	B	6	0,680		Gatvė	12	Taip		
5-14	Gėlių g.	D	A	P	5	0,208	0,208	Gatvė	12		1	2
5-15	Gavaičio g.	D	Ž	B	5	0,149	0,149	Gatvė	12		2	1
5-16	Laisvės g.	D	A	G	5	0,478	1,419	Gatvė	12		1	5
		D	A	G	8	0,429						
		D	A	G	7	0,512						
5-17	Laisvės a.	D	A	G	5	0,294	0,294	Gatvė	12		1	5
5-18	Liepų g.	D	A	G	5	0,394	0,394	Gatvė	12		2	5
5-19	Ligoninės g.	D	A	G	5	0,411	0,411	Gatvė	12		1	5
5-20	Liaudies g.	D	A	B	5	0,492	0,492	Gatvė	12		2	1
5-21	Kaštonų g.	D	A	G	5	0,367	0,367	Gatvė	12		2	5

Sprendinių konkretizavimas

5-22	Medžiotojų g.	D	A	P	5	0,339	0,339	Gatvė	12		1	2
5-23	Miško g.	D	A	P	5	0,409	0,409	Gatvė	12		1	2
5-24	Mokyklos g.	D	A	G	5	0,168	0,324	Gatvė	12		1	5
		D	Ž	G	5	0,156						
5-25	Pavasario g.	C	A	G	5	0,214	0,214	Gatvė	20		2	5
5-26	Putinų g.	D	A	P	5	0,127	0,127	Gatvė	12		2	3
5-27	Pušų g.	D	A	P	5	0,338	0,338	Gatvė	12		1	2
5-28	M. Petrausko g.	D	A	G	5	0,185	0,185	Gatvė	12		1	5
5-29	Ryto g.	D	A	G	5	0,196	0,196	Gatvė	12		1	5
5-30	Ramybės g.	D	A	G	5	0,244	0,244	Gatvė	12		2	5
5-31	Sodų g.	D	A	P	5	0,429	0,429	Gatvė	12		1	2
5-32	Sporto g.	D	A	P	5	0,505	0,505	Gatvė	12		1	2
5-33	Saulėtekio g.	D	A	G	5	0,550	0,550	Gatvė	12		3	5
5-34	Šilo g.	D	A	B	5	0,602	0,602	Gatvė	12		1	1
5-35	Smėlio g.	D	A	G	7	0,600	0,600	Gatvė	12		1	5
5-36	Vilkakalnio g.	D	A	P	5	0,520	0,520	Gatvė	12		1	2
5-37	Žalioji g.	D	A	B	5	0,177	0,177	Gatvė	12		1	1
5-38	Žilvičių g.	D	A	B	5	0,130	0,130	Gatvė	12		1	1
5-39	Totorių g.	D	A	G	5	0,199	0,199	Gatvė	12		1	5
5-40	Vasario 16-osios g.	D	A	G	7	1,065	1,065	Gatvė	12		1	5
5-41	Taikos g.	D	A	P	5	0,669	0,799	Gatvė	12		1	1
		D	G	B	3	0,130						
5-42	Technikos g.	D	A	G	5	0,546	0,637	Gatvė	12		1	1

Sprendinių konkretizavimas

		D	G	B	3	0,091						
5-43	Budrių aklg.	D	Ž	G	4	0,136	0,136	Gatvė	12		3	5
5-44	Aukštaičių aklg.	D	A	G	5	0,056	0,056	Gatvė	12		2	5
5-45	Mokyklos skg.	D	A	G	7	0,072	0,072	Gatvė	12		2	5
5-46	Versmės g.	D	Ž	G	5	0,061	0,061	Gatvė	12		3	5
5-47	M. Petrausko skg.	D	A	B	5	0,087	0,087	Gatvė	12		2	1
5-48	Lygumos g.	D	A	G	5	0,529	0,529	Gatvė	12		2	5
5-49	Lygumos skg.	D	A	G	5	0,082	0,082	Gatvė	12		2	5
5-50	Agarinio g.	D	Ž	B	5	0,540	0,540	Gatvė	12		1	1
5-51	Liaudies aklg.	D	Ž	B	5	0,159	0,159	Gatvė	12		2	1
5-52	Vilniaus aklg.	D	A	G	5	0,118	0,169	Gatvė	12		2	1
		D	Ž	B	5	0,051						
5-53	J. Čepulėno g.	D	A	G	5	0,321	0,321	Gatvė	12		1	5
5-54	Technikos skg.	D	A	G	8	0,695	0,695	Gatvė	12		1	5
5-55	Garažų g.	D	Ž	B	6	0,400	0,400	Gatvė	12		1	1
5-56	Kaštonų aklg.	D	G	B	5	0,096	0,096	Gatvė	12		2	1
5-57	Pavasario aklg.	D	A	G	5	0,097	0,097	Gatvė	12		2	5
5-58	Žuvėdrų aklg.	D	G	B	5	0,082	0,254	Gatvė	12		2	1
		D	G	B	3	0,172						
5-59	Saulės aklg.	D	A	B	5	0,172	0,172	Gatvė	12		1	1
5-60	Liepų aklg.	D	A	G	5	0,080	0,186	Gatvė	12		2	1
		D	Ž	B	5	0,106						
5-61	Akligatvis nuo Vilniaus g. link	D	Ž	P	5	0,062	0,259	Gatvė	12		2	3

Sprendinių konkretizavimas

	geležinkelio	C	A	P	5	0,197			20			
5-62	Vilniaus g. – Miško g.	D	A	G	5	0,107	0,107	Gatvė	12		2	5
5-63	Vilniaus g. akligatvis	D	G	P	3	0,069	0,069	Gatvė	12		2	1
5-64	Medžiotojų g. – Pušų g.	D	G	G	4	0,150	0,150	Gatvė	12		1	5
5-65	Medžiotojų g. – Girminai	D	Ž	P	5	0,718	0,718	Gatvė	12		1	2
5-66	Bokšto aklg.	D	Ž	G	4	0,286	0,286	Gatvė	12		1	5
5-67	Nuo Turistų g. link pliažo	D	A	G	7	0,567	0,567	Gatvė	12		2	5
5-68	Privažiuojamoji gatvė nuo Gėlių g. iki Gėlių g. 23	D	A	G	5	0,149	0,149	Gatvė	12		2	5
5-69	Vilniaus g. 49 akligatvis	D	A	B	5	0,082	0,082	Gatvė	12		2	1
5-70	Vilniaus g. 57 akligatvis	D	G	P	3	0,042	0,042	Gatvė	12		2	1
IŠ VISO IGNALINOS MIESTO SENIŪNIJOJE:							29,045					
KAZITIŠKIO SENIŪNIJA												
6-1	Kazitiškis – Marijonavas	D	Ž	P	4	0,417	0,417	Gatvė	12		3	5
6-2	Kazitiškis – Sabališkė – Lauksteniai – Užsieniai – Ažvinčių giria	1V	Ž	P	5	2,975	6,739	Kelias	10	Taip	2	3
		2V	G	P	4	2,450						
		1V	Ž	P	6	0,347						
		1V	G	P	4	0,968				Taip		
6-3	K Nr. 1407 – Kuzminiškė – Joniškis	2V	Ž	P	5	1,286	1,286	Kelias	10	Taip	4	5
6-4	Bajorai – Žeimiai – Rainiai – Gubavėlė	1V	Ž	P	6	6,146	6,146	Kelias	10		2	3
6-5	Sabališkės kaimo apvažiavimas	2V	Ž	P	6	0,782	0,782	Kelias	10		4	5

Sprendinių konkretizavimas

6-6	Mokyklos g. Kazitiškio k. – KK Nr. 102	D	Ž	P	6	0,095	0,095	Gatvė	12		3	5	
6-7	Akriemiai – Bajorai I	2V	G	B	3	1,444	2,980	Kelias	10	Taip	3	4	
		2V	Ž	P	6	1,536							
6-8	Žeimiai – VK Nr. 7-4	2V	G	P	4	0,878	1,345	Kelias	10	Taip	3	5	
		2V	Ž	P	4	0,467							
6-9	RK Nr. 5309- Dvarnapolis II - RK 1407	1V	Ž	P	7	1,145	1,145	Kelias	10		4	5	
6-10	Žeimiai – Malvinavas	1V	Ž	P	7	1,402	1,402	Kelias	10		2	3	
6-11	Dysnų g. Lygūnų k.	2V	Ž	P	5	0,329	2,252	Kelias	10		3	5	
		4V	G	P	3	0,496			3				
		2V	G	P	3	1,427			10				
6-12	Dvaro g. Lygūnų k.	2V	Ž	P	4	1,393	1,393	Kelias	10		3	5	
6-13	RK 5309 – Trūdai Trūdai	3V	G	P	3	0,658	0,658	Kelias	10		3	5	
6-14	RK Nr. 1440 – Rupinskėliai – Rupinskai	2V	A	P	8	0,186	3,099	Kelias	10		2	3	
		2V	Ž	P	8	0,673							Taip
		2V	G	P	3	1,794							Taip
		2V	Ž	P	4	0,446							
6-15	KK Nr. 102 – Remeniškė – VK Nr. 6-14	3V	G	B	3	1,925	1,925	Kelias	10	Taip	3	4	
6-16	RK1425 – Pažieviškė	2V	G	P	4	1,652	1,652	Kelias	10	Taip	3	5	
6-17	RK1425 – Byriškė	3V	G	P	3	1,049	2,367	Kelias	10	Taip	3	5	
		2V	Ž	P	6	0,910							
		3V	Ž	P	6	0,408				Taip			

Sprendinių konkretizavimas

6-18	Rupinskai – Durpynas	2V	Ž	P	6	0,397	1,475	Kelias	10		3	5
		3V	G	P	3	1,078						
6-19	Grybėnų kaimo apvažiavimas	2V	Ž	P	7	0,796	0,796	Kelias	10		2	3
6-20	RK Nr. 1426 – Bajorai III	2V	G	P	4	1,465	1,465	Kelias	10		3	5
6-21	Grybėnai – Teliukiškė	2V	Ž	P	6	1,557	1,557	Kelias	10		3	5
6-22	Gedžiūnėliai (Grybėnai) – Petrikonys – Dailidės	1V	Ž	P	6	5,480	5,480	Kelias	10		1	2
6-23	Gedžiūnėliai – Navikai	1V	Ž	P	4	4,716	4,716	Kelias	10		2	3
6-24	Garšvinė – Siurblinė	3V	Ž	B	4	0,407	0,407	Kelias	10		4	4
6-25	KK 102 – Dvarnapolis I	4V	G	P	3	0,656	0,656	Kelias	3	Taip	3	5
6-26	Navikai – Juodalaukis	2V	Ž	P	4	1,689	1,689	Kelias	10		2	3
6-27	KK Nr. 102 – Meilūnai	4V	G	P	3	0,305	0,305	Kelias	3		3	5
6-28	Juodalaukis – Kolėniškė – Buiviliškė	3V	G	B	3	0,490	2,717	Kelias	10	Taip	3	4
		2V	Ž	B	4	2,227						
6-29	VK Nr. 6-44 – Rokėnai	2V	G	B	3	2,333	2,333	Kelias	10	Taip	4	4
6-30	Gubavėlė – Vardžiukiemis – Ligūnai	1V	Ž	P	6	3,376	3,376	Kelias	10		1	2
6-31	Margavonė – Ažvintės g.	2V	G	B	3	0,785	0,785	Kelias	10	Taip	4	4
6-32	Vardžiukiemis – Vardžiukiemo fermos	2V	Ž	P	6	0,979	0,979	Kelias	10		3	5
6-33	Vardžiukiemis – Dirvoniškės	1V	Ž	P	5	3,824	3,824	Kelias	10		2	3
6-34	Ažėnai – Sodžiūnai	2V	Ž	B	3	3,593	3,593	Kelias	10		2	1
6-35	Žalioji – Jakštiškė – Čepiejai – Laučiūniškė	1V	Ž	P	5	3,511	3,511	Kelias	10		3	5
6-36	Grikiapeliai – Rukiškė	3V	Ž	B	4	1,047	1,047	Kelias	10	Taip	4	4

Sprendinių konkretizavimas

6-37	Rupinskai – Ažubalis	2V	G	B	4	1,557	1,557	Kelias	10		4	4
6-38	Apkantai – Baltabiržis	3V	G	B	3	2,099	2,099	Kelias	10	Taip	4	4
6-39	Vaišniūnai – Ažvinčių giria – Ažvinčiai	2V	Ž	P	6	2,641	8,511	Kelias	10		3	5
		2V	Ž	P	5	5,870						
6-40	Ažvinčiai – Akriemiai	2V	Ž	P	5	0,458	3,740	Kelias	10	Taip	3	5
		2V	Ž	P	5	3,282						
6-41	Ažvinčiai – Želmenišė	2V	G	B	4	2,687	2,687	Kelias	10	Taip	3	4
6-42	Ažvinčiai – Miškiniškė	2V	Ž	P	4	2,611	3,810	Kelias	10		2	3
		2V	Ž	P	6	1,199						
6-43	Sodų g. Grybėnų k.	2V	Ž	P	7	1,173	1,173	Kelias	10		2	3
6-44	Jakėnai – Sungardai – Lydimai – Serapiniškė	1V	G	B	4	1,701	6,229	Kelias	10		2	1
		1V	Ž	B	6	3,568						
		1V	Ž	B	4	0,960						
6-45	Serapiniškė – Laučiūniškė	2V	G	B	3	0,886	0,886	Kelias	10	Taip	3	4
6-46	VK Nr. 6-44 – Rokėnai	4V	G	B	3	0,659	0,659	Kelias	3	Taip	4	4
6-47	RK Nr. 5309 – Gandrų gatvė	3V	G	B	3	0,955	0,955	Kelias	10		4	4
6-48	Bažnyčios g. Kazitiškio k.	D	A	G	5	0,614	0,614	Gatvė	12		2	5
6-49	Beržų g. Margavonės k.	3V	Ž	B	5	0,155	0,155	Kelias	10		3	4
6-50	Bajorai II - Galiniai	2V	G	B	3	2,347	2,347	Kelias	10	Taip	4	4
6-51	Laučiūniškė – Naubėnai	3V	G	B	3	1,209	1,209	Kelias	10		3	4
6-52	Ažvintės g. Margavonės k.	2V	G	B	5	0,107	0,548	Kelias	10		3	4
		2V	Ž	B	5	0,441						
6-53	Trakai – Garbšiai	2V	Ž	B	4	1,152	2,437	Kelias	10		3	4

Sprendinių konkretizavimas

		2V	G	B	3	1,285						
6-54	Parko g. Kazitiškio k.	D	A	G	6	0,646	0,646	Gatvė	12		2	5
6-55	Agrastų g. Kazitiškio k.	D	A	P	6	0,668	0,668	Gatvė	12		1	2
6-56	Bažnyčios g. Kazitiškio k.	D	A	G	4	0,483	0,483	Gatvė	12		2	5
6-57	Purienu g. Kazitiškio k.	D	A	P	5	0,458	0,458	Gatvė	12		3	5
6-58	Kaštonų g. Kazitiškio k.	D	A	B	5	0,151	0,151	Gatvė	12		3	4
6-59	Naujoji g. Kazitiškio k.	D	A	B	5	0,231	0,231	Gatvė	12		3	4
6-60	Ažuolų g. Margavonės k.	3V	Ž	B	5	0,131	0,131	Kelias	10		4	4
6-61	Ažuolų g. Švedriškės k.	2V	A	B	5	0,656	0,656	Kelias	10		2	1
IŠ VISO KAZITIŠKIO SENIŪNIJOJE:							119,431					
LINKMENŲ SENIŪNIJA												
7-1	Linkmenys – Pažiezdrė – Jovaraučiškė – Medinos – Šiškiniai	1V	Ž	P	6	1,453	4,230	Kelias	10		1	2
		1V	Ž	P	4	1,723						
		2V	G	P	3	1,055				Taip		
7-2	Šiškiniai – Rukšėnai	3V	G	P	3	0,409	3,025	Kelias	10	Taip	2	1
		2V	Ž	P	5	1,462				Taip		
		2V	G	B	4	0,739				Taip		
		2V	Ž	B	4	0,415						
7-3	RK Nr. 1422 – Darželiai – VK 7-53	2V	Ž	P	4	2,940	2,940	Kelias	10	Taip	3	5
7-4	Naujasodis – Pakiaunys – Stirynė	2V	Ž	P	6	0,437	5,303	Kelias	10		3	5
		2V	G	P	4	2,934				Taip		

Sprendinių konkretizavimas

		2V	G	P	3	1,044				Taip		
		2V	Ž	P	4	0,889						
7-5	VK 7-4 – Jakutiškis	3V	G	B	3	2,527	2,527	Kelias	10	Taip	4	4
7-6	Pakiaunys – Paulinavas	4V	G	P	3	1,242	1,242	Kelias	3	Taip	4	5
7-7	Krivasalis – Pakiaunys	4V	G	P	4	1,223	1,223	Kelias	3	Taip	4	5
7-8	Pakiaunys – Kiauneliškis	4V	G	P	3	0,588	0,588	Kelias	3		4	5
7-9	VK 7-2 – Rukšėnai	3V	Ž	P	3	0,931	1,704	Kelias	10	Taip	2	3
		3V	G	P	3	0,773						
7-10	Krivasalis – Ažuraistis – Subiškės	1V	Ž	P	6	1,846	1,846	Kelias	10		3	5
7-11	KK Nr. 111 – Maleišiai	3V	G	P	3	0,655	0,655	Kelias	10	Taip	3	5
7-12	Pylimas – Varniškė	2V	Ž	P	4	0,495	2,313	Kelias	10	Taip	3	5
		2V	Ž	P	4	0,952			10			
		4V	Ž	P	3	0,866			3			
7-13	Sidariškės – Pusvarsneliai	2V	G	P	4	0,958	0,958	Kelias	10	Taip	4	5
7-14	UK 8-13 – miškas Vilkaraitis – Jakutiškis	3V	G	P	3	3,135	3,818	Kelias	10	Taip	4	5
		3V	G	P	3	0,683						
7-15	Pupiškė – Lapiakalnis – RK Nr. 1422	2V	Ž	B	4	2,794	2,794	Kelias	10	Taip	2	1
7-16	Pupiškė – Peleniai – Kiškiai	2V	A	P	5	0,672	1,941	Kelias	10		2	3
		2V	Ž	P	5	1,268						
7-17	Pupiškė – Simoniškis – Peliagrinda	1V	Ž	G	5	2,931	2,931	Kelias	10		3	5
7-18	Kupriai – Antaprūdė – Tumėniškė	2V	G	P	3	0,832	1,320	Kelias	10		3	5
		2V	G	P	4	0,489						

SPL-0492	Lapas	Lapų
	50	91

Sprendinių konkretizavimas

7-19	Ginučiai – Meironys	2V	G	P	4	3,734	3,734	Kelias	10		2	3
7-20	Mačiutiškė – Drūtūnai – Narušiai	3V	Ž	P	4	1,153	3,319	Kelias	10		1	2
		3V	G	P	3	1,931				Taip		
		3V	A	P	4	0,235						
7-21	Šakarva – Naujieji Bajorai	3V	G	G	3	1,321	1,321	Kelias	10	Taip	3	5
7-22	Grikiapelė – Mačiutiškė	3V	Ž	P	4	0,853	1,289	Kelias	10	Taip	2	3
		3V	G	P	4	0,436						
7-23	Puziniškis – VK Nr. 4-19	2V	G	P	4	1,249	1,249	Kelias	10	Taip	3	5
7-24	Antalksnė – Kimbariškė – Ginučiai	1V	Ž	G	6	5,170	5,170	Kelias	10		2	5
7-25	Antalksnė – Pabiržė	1V	Ž	G	6	1,856	2,981	Kelias	10		1	5
		1V	Ž	G	6	1,124				Taip		
7-26	Antalksnė – Salos	2V	Ž	P	4	1,164	2,181	Kelias	10		2	3
		3V	G	P	4	1,018				Taip		
7-27	Ginučiai – Papiliakalnė	2V	Ž	P	4	1,890	1,890	Kelias	10	Taip	2	3
7-28	Ginučiai – Palmajė	2V	Ž	P	4	1,757	1,757	Kelias	10	Taip	3	5
7-29	Ginučiai – Stripeikiai	2V	Ž	P	4	2,308	6,877	Kelias	10	Taip	2	3
		2V	G	P	4	1,286						
		2V	G	P	4	2,565				Taip		
		2V	Ž	P	4	0,718				Taip		
7-30	Ginučiai – Ripelialaukis	2V	G	P	4	2,544	2,544	Kelias	10	Taip	2	3
7-31	Puziniškis – Salos	2V	Ž	P	4	2,664	2,664	Kelias	10	Taip	3	5
7-32	Paukoja – Šiliniškės	2V	G	P	4	2,029	2,029	Kelias	10	Taip	3	5
7-33	Peleniai – Kaukiškė	4V	G	B	3	0,370	0,370	Kelias	3		4	4

Sprendinių konkretizavimas

7-34	Mikališkis – Maksiūnai	2V	G	P	4	1,625	1,625	Kelias	10		3	5
7-35	Motiejūnai – Stagalėnai	2V	Ž	P	4	1,634	1,634	Kelias	10		3	5
7-36	Krivasalis – Subiškis – Bendrovė	3V	Ž	P	3	0,799	0,799	Kelias	10	Taip	4	5
7-37	Cijonai – nuo RK Nr. 1402	2V	Ž	G	5	1,160	2,156	Kelias	10	Taip	2	5
		2V	Ž	G	4	0,996						
7-38	Pušyno g. Stripeikių k.	2V	Ž	P	4	2,895	2,895	Kelias	10	Taip	3	5
7-39	Pakiaunys – Ramusio k. – RK Nr. 1422	2V	G	P	4	1,085	1,085	Kelias	10	Taip	4	5
7-40	Kiauno g., Krivasalio k.	2V	Ž	P	4	0,318	1,138	Kelias	10		2	3
		2V	G	P	3	0,820						
7-41	Grikiapelė – Mačiutiškė	2V	Ž	P	4	0,470	0,826	Kelias	10	Taip	2	3
		2V	Ž	P	4	0,356						
7-42	Beržų g. Naujasodžio k.	3V	A	G	4	0,946	0,946	Kelias	10		2	5
7-43	Paplūdimio g. Naujasodžio k.	3V	A	G	5	0,166	0,166	Kelias	10		3	5
7-44	Miško g. Naujasodžio k.	2V	A	G	6	0,252	0,252	Kelias	10		3	5
7-45	RK Nr. 1422 – Ežerų g. 14, Naujasodžio k.	3V	A	G	5	0,152	0,152	Kelias	10		3	5
7-46	Liepų g. Linkmenų k.	D	A	G	4	0,218	0,218	Gatvė	12		3	5
7-47	KK Nr. 111 – Dvariškiai	D	A	G	5	0,123	0,501	Gatvė	12		2	3
		D	A	G	8	0,113						
		D	G	P	3	0,265						
7-48	Parko g. Linkmenų k.	D	A	P	8	0,289	0,921	Gatvė	12	Taip	2	3
		D	Ž	P	4	0,632						
7-49	Kalno g. Linkmenų k.	D	A	G	5	0,320	0,320	Gatvė	12		1	5

Sprendinių konkretizavimas

7-50	Priemieščio g. Linkmenų k.	D	Ž	G	5	0,095	0,470	Gatvė	12		2	5
		D	A	G	5	0,375						
7-51	RK Nr. 1422 – Linkmenų k. kapinės	D	A	G	4	0,197	0,197	Gatvė	12		2	5
7-52	Amatų g. Antalksnės k.	1V	A	G	5	0,874	0,874	Kelias	10		3	5
7-53	Šventakalnio aklg., Krivasalio k.	3V	G	P	3	0,846	1,172	Kelias	10		3	5
		3V	Ž	P	4	0,326						
7-54	Grikiapelė – Pupiškės k.	1V	Ž	G	5	0,538	2,013	Kelias	10		2	5
		1V	A	G	5	1,475						
7-55	Pušelių aklg., Krivasalio k.	3V	G	P	4	0,918	0,918	Kelias	10	Taip	4	5
7-56	RK Nr. 1422 – Darželiai	3V	Ž	P	3	0,720	0,720	Kelias	10	Taip	3	5
7-57	Liminas – Palabažys	3V	G	P	3	5,087	5,396	Kelias	10	Taip	3	5
		4V	G	P	3	0,309			3			
7-58	Pakalo aklg. Krivasalio k.	3V	Ž	B	4	0,345	0,601	Kelias	10		4	4
		3V	Ž	P	4	0,255						
7-59	Sodų g. Šiškinių k.	2V	Ž	P	4	0,739	0,739	Kelias	10		3	5
7-60	Nuo kelio VK Nr. 7-25 – Atžalyno g. 37, Antalksnės k.	4V	G	P	3	0,613	0,613	Kelias	3		3	5
7-61	RK 1423 – Beržaragio k.	4V	G	P	4	0,830	0,830	Kelias	3		2	3
7-62	RK 1423 – Simoniškio II k.	2V	G	B	4	0,754	0,754	Kelias	10	Taip	3	4
7-63	Ginučių g., Ginučių k.	2V	Ž	P	5	0,553	0,947	Kelias	10		1	2
		2V	Ž	P	4	0,393						
7-64	Pusvarsnėliai – Pažiezdris	2V	Ž	P	4	1,233	1,233	Kelias	10		2	3
7-65	Ateities g. Grikiapelės k.	3V	Ž	P	4	0,386	0,386	Kelias	10		2	3

Sprendinių konkretizavimas

7-66	Maksiūnai – Simoniškis I	3V	G	P	4	0,435	0,435	Kelias	10		4	5
7-67	Žiezdrelės k. – Subiškio k. 4	4V	Ž	P	3	0,507	0,507	Kelias	3		4	5
7-68	VK Nr. 7-4 – Stirninė	4V	G	P	3	0,395	0,395	Kelias	3		3	5
7-69	KK Nr. 111 – Berniūnai	4V	G	P	3	0,433	0,433	Kelias	3	Taip	3	5
7-70	RK Nr. 1422 – VK. Nr. 7-47	D	A	G	5	0,266	0,266	Gatvė	12		3	5
7-71	RK Nr. 1422 – Sidariškiai	4V	Ž	P	4	0,248	0,248	Kelias	3		4	5
7-72	KK Nr. 111 – VK. Nr. 7-1	1V	Ž	G	4	0,508	0,508	Kelias	10		2	5
7-73	KK Nr. 111 – Derveniškė	4V	Ž	P	4	0,880	0,880	Kelias	3	Taip	3	5
7-74	VK Nr. 7-59 – Šiškiniai	3V	Ž	P	4	0,487	0,487	Kelias	10		3	5
7-75	VK Nr. 7-24 – Benediktavas	3V	Ž	P	4	0,394	0,394	Kelias	10	Taip	4	5
7-76	KK Nr. 114 – Pažeimenys	3V	Ž	P	4	0,902	0,902	Kelias	10	Taip	3	5
7-77	VK Nr. 7-31 – VK Nr. 7-19	2V	G	P	3	1,491	1,491	Kelias	10	Taip	3	5
7-78	VK Nr. 7-29 – VK Nr. 7-30	3V	G	P	4	1,252	1,252	Kelias	10		3	5
7-79	Ripelialaukis – Vyžiai	4V	G	P	4	1,675	1,675	Kelias	3	Taip	3	5
7-80	Stripeikiai – ež. Tauragnas	4V	G	B	4	1,132	1,132	Kelias	3	Taip	4	4
IŠ VISO LINKMENŲ SENIŪNIJOJE:							125,232					
MIELAGĖNŲ SENIŪNIJA												
8-1	Mielagėnai – Sriūbos – Molykai – Ramutiškė	2V	Ž	P	5	4,601	4,601	Kelias	10		3	5
8-2	Bernotai – Kurmiškė – Šiulgos	1V	A	G	5	0,599	3,089	Kelias	10		1	2
		1V	Ž	P	5	2,490						
8-3	Malkūnai – Turciškė	3V	Ž	B	3	0,686	0,686	Kelias	10		3	4

Sprendinių konkretizavimas

8-4	RK Nr. 1404 – Maldanėnai – Rubelninkai	1V	Ž	P	6	1,785	1,785	Kelias	10		2	3
8-5	Salomenka – Buckūnai – Degsnė – RK Nr. 4429	1V	Ž	B	6	3,927	4,870	Kelias	10		1	1
		1V	Ž	B	4	0,943						
8-6	Salomenka – Degsnė (Naujasis Sklypas)	2V	Ž	B	4	2,539	2,539	Kelias	10		2	1
8-7	Paliesius – Malkūnai – Degsnė	1V	Ž	P	5	4,101	4,101	Kelias	10		2	3
8-8	Bažnyčios g. – Mielagėnų kapinės	D	A	P	5	0,149	0,149	Gatvė	12		2	3
8-9	Krikonių g. Krikonių k.	1V	Ž	P	6	1,395	3,452	Kelias	10	Taip	1	2
		2V	Ž	P	5	0,894						
		2V	G	P	4	0,787						
		2V	Ž	P	4	0,376						
8-10	Gilūtos – Žardeliškė	2V	Ž	P	5	2,795	2,795	Kelias	10		1	2
8-11	Gilūtos – Gilūtų k. kapinės	3V	Ž	P	5	0,747	0,747	Kelias	10	Taip	2	3
8-12	Mielagėnai – Mėšonys	1V	Ž	P	6	1,557	1,557	Kelias	10		1	2
8-13	RK Nr. 1408 – Jurkiškė	3V	G	P	3	0,221	0,221	Kelias	10		3	5
8-14	RK Nr. 1405 – Radutis	4V	Ž	P	4	0,212	0,212	Kelias	3		2	3
8-15	RK Nr. 1405 – Paliesiaus g. 13	3V	Ž	P	5	0,630	0,630	Kelias	10		3	5
8-16	Bernotai – Mėčionys	1V	Ž	B	6	2,524	2,524	Kelias	10		2	1
8-17	RK Nr. 1408 – Motiejiškė – Veikščiai	1V	Ž	B	5	1,784	1,784	Kelias	10		2	1
8-18	Gorkos – Bernotai	1V	Ž	B	5	2,542	4,018	Kelias	10		2	1
		1V	Ž	B	4	1,477						
8-19	Kalninė – Apšiūtos – Žvyriškė	2V	Ž	P	5	0,524	0,524	Kelias	10		3	5

Sprendinių konkretizavimas

8-19	Kalninė – Apšiūtos – Žvyriškė	2V	Ž	P	4	3,336	3,336	Kelias	10		3	5
8-20	RK Nr. 1408 – Kikižeris	2V	Ž	P	4	0,644	0,644	Kelias	10		1	2
8-21	RK Nr. 4429 – Leipuškė	3V	G	P	3	0,306	0,306	Kelias	10		3	5
8-22	RK Nr. 4427 – Svylė	2V	Ž	B	4	0,534	0,534	Kelias	10		3	4
8-23	Gilūtos – Bendrovė šilas – Trilusčiai – Černakiškė – Guntauninkai	1V	Ž	P	5	1,868	3,902	Kelias	10	Taip	2	3
		1V	Ž	P	4	0,163						
		1V	Ž	P	5	1,871						
8-24	Guntauninkai – Kumeliavietė	2V	Ž	P	4	1,639	2,485	Kelias	10		3	5
		2V	G	P	4	0,846						
8-25	Raščiūnai – Zalenkavo miškas	2V	G	P	4	1,644	2,440	Kelias	10		3	5
		2V	Ž	P	4	0,796						
8-26	Černakiškė – Ažubalių giria	2V	G	P	4	1,380	1,380	Kelias	10	Taip	3	5
8-27	RK Nr. 1405 – Ryžiškė	2V	G	P	4	0,575	0,575	Kelias	10		3	5
8-28	RK Nr. 1404 – Juodagalviai	3V	G	P	3	0,616	1,524	Kelias	10	Taip	3	5
		3V	Ž	P	3	0,908						
8-29	RK Nr. 4429 – Milašaitis	2V	Ž	P	5	1,004	1,497	Kelias	10		4	5
	RK Nr. 4429 – Milašaitis	3V	G	P	3	0,494						
8-30	Mokyklos g. – Paupio g. Gilūtų k. apvažiavimas	1V	Ž	P	6	0,887	0,887	Kelias	10		3	5
8-31	Senoji g. – Ryto g. – Bažnyčios g. (apvažiavimas) Mielagėnų mstl.	D	Ž	G	5	0,843	0,843	Gatvė	12		2	5
8-32	Ryto g. Mielagėnų mstl.	D	Ž	G	5	0,318	0,318	Gatvė	12		2	5
8-33	Eglynų g. Mielagėnų mstl.	D	Ž	G	5	0,264	0,264	Gatvė	12		2	5
8-34	Senoji g. Mielagėnų mstl.	D	A	P	6	0,729	1,019	Gatvė	20		1	2

Sprendinių konkretizavimas

		D	Ž	P	6	0,290						
8-35	Žvejų g. Bernotų k.	2V	A	P	5	0,193	0,471	Kelias	10		3	5
		2V	Ž	P	5	0,278						
8-36	Gilūtaičio g. Gilūtų k.	2V	G	P	5	0,448	0,448	Kelias	10		3	5
8-37	Liepų g. Gilūtų k.	2V	A	B	5	0,453	0,453	Kelias	10		2	1
8-38	Kalninės g. Kalninės k.	3V	G	B	3	0,536	0,536	Kelias	10		4	4
8-39	Buckūnai – Dvarapievis	3V	G	P	3	1,349	1,801	Kelias	10		4	5
		2V	Ž	P	4	0,453						
8-40	Malkūnų k. kelias	2V	Ž	P	5	0,229	0,229	Kelias	10		4	5
8-41	RK Nr. 1404 – Krikonių k.	3V	G	P	3	0,619	0,619	Kelias	10	Taip	2	3
8-42	Kėriškė – Gilūtaičio ež.	3V	G	P	3	0,801	0,801	Kelias	10	Taip	3	5
8-43	Kėriškė - Kėriškė	3V	G	P	3	0,514	0,514	Kelias	10	Taip	3	5
8-44	RK Nr. 1405 – Ežero g.7	4V	G	P	4	0,529	0,529	Kelias	3	Taip	3	5
8-45	RK Nr. 1405 – Ežero g.33	4V	G	P	3	0,408	0,408	Kelias	3		3	5
8-46	Reketiškė – Rubelninkai	2V	Ž	P	5	0,845	0,845	Kelias	10		1	2
IŠ VISO MIELAGĖNŲ SENIŪNIJOJE:							69,894					
NAUJOJO DAUGĖLIŠKIO SENIŪNIJA												
9-1	Naujas Daugėliškis – Senasis Daugėliškis	1V	Ž	P	6	1,894	2,113	Kelias	10		2	3
		D	Ž	P	6	0,218		Gatvė	20			
9-2	Mikalavas – Grigiškė	2V	G	P	3	0,538	1,851	Kelias	10		3	5
		2V	Ž	P	3	0,690						

Sprendinių konkretizavimas

		2V	Ž	P	4	0,259				Taip			
		2V	Ž	P	4	0,364							
9-3	Paringys – Daniūnai – Didžiagiris	2V	Ž	P	5	1,807	1,807	Kelias	10		3	5	
9-4	Naujas Daugėliškis – Daubariškė	D	Ž	P	5	0,689	3,055	Gatvė	12		1	2	
		2V	G	P	4	2,089		Kelias	10				
		D	G	P	4	0,277		Gatvė	12				
9-5	Vastakiškė – Vingiriai	2V	Ž	P	4	1,808	1,808	Kelias	10		3	5	
9-6	Kačergiškė – Pročiūnai – Liekiai	1V	Ž	P	5	4,410	4,410	Kelias	10		2	3	
9-7	Ožionys – Jureliškė – Degutiškė – Moliakalnis	1V	Ž	G	5	3,909	3,909	Kelias	10		2	5	
9-8	Ožionys – Ruokiškė	3V	G	P	3	1,440	1,440	Kelias	10	Taip	4	5	
9-9	Gudėnai – Medinos (Češulėnai)	2V	Ž	P	5	1,387	1,387	Kelias	10		4	5	
9-10	Češulėnai – Neverėnai – Janavas	1V	Ž	G	5	2,397	2,397	Kelias	10		3	5	
9-11	Ožionys – Janavas – Gudėnai – Triklotiškė – Rameikos	1V	Ž	P	5	4,662	7,190	Kelias	10		1	2	
		3V	G	P	4	0,719							Taip
		3V	G	P	3	1,809							Taip
9-12	Šiulėnai – Ravai	2V	Ž	P	4	1,047	1,047	Kelias	10	Taip	3	5	
9-13	Izabelinė – Juodeliškė – Izabelinė	3V	Ž	G	5	0,734	2,768	Kelias	10		2	5	
		3V	G	G	3	1,411							
		2V	G	G	3	0,623							
9-14	Taujūnai – Degutiškė II	1V	Ž	G	6	1,482	1,482	Kelias	10		3	5	
9-15	Naujasis Daugėliškis – Makniūnalaukė – Džiaugsminė	1V	Ž	G	6	0,689	0,689	Kelias	10		2	5	

Sprendinių konkretizavimas

9-16	Maksimonyš – Kalviasalis – Pekoriškė	2V	Ž	G	5	0,660	4,484	Kelias	10		2	1
		2V	G	G	4	1,365						
		3V	G	G	3	0,595				Taip		
		3V	G	B	3	1,865				Taip		
9-17	Degutiškė – Paringys	3V	G	B	3	1,414	1,414	Kelias	10	Taip	3	4
9-18	Seniškis I – Gaveikiškė – Milašiai – Padynis	2V	Ž	G	4	1,159	3,418	Kelias	10		3	5
		2V	G	G	4	0,344						
		2V	G	G	3	1,915						
9-19	Seniškis I – Pašiškė – Markliškė – Rėksniškė	1V	Ž	G	5	2,393	2,393	Kelias	10		2	5
9-20	Janionys – Navikai	1V	Ž	G	4	0,970	0,970	Kelias	10		4	5
9-21	Grigiškė – Viršupis	2V	G	P	4	1,534	1,534	Kelias	10		3	5
9-22	Pupiniai – Kajotai – Mateikiškė	1V	Ž	G	5	3,101	3,101	Kelias	10		3	5
9-23	Kajotai – Raibeniai – Ažusienis	3V	G	G	3	0,940	2,311	Kelias	10		4	5
		2V	Ž	G	5	1,370						
9-24	Mažėnai – Gervelės – Dikiškė	1V	Ž	G	6	3,466	3,466	Kelias	10		3	5
9-25	Gervelių k. apvažiavimas	2V	Ž	G	5	0,395	1,223	Kelias	10		3	5
		3V	Ž	G	5	0,828						
9-26	Andrikavas – Kalviasalis	3V	G	G	3	2,115	2,115	Kelias	10	Taip	2	5
9-27	Liekiai – Daubariškėlė	2V	G	G	4	0,701	1,228	Kelias	10		3	5
		2V	G	G	3	0,527						
9-28	Grigiškė k. kapinių privažiavimas	3V	G	G	3	0,163	0,163	Kelias	10		2	5
9-29	Paringys – Vencloviškė	3V	G	P	3	3,134	3,134	Kelias	10	Taip	3	5

Sprendinių konkretizavimas

9-30	Triklotiškė – Beneišiai	1V	Ž	G	5	1,431	1,431	Kelias	10		3	5
9-31	Triklotiškė – Lélupis	3V	G	P	4	0,830	0,830	Kelias	10		3	5
9-32	Neverėnai link upės	4V	G	B	3	0,538	0,538	Kelias	3		4	4
9-33	Parubežinė – RK Nr. 1405	3V	G	P	3	1,606	1,606	Kelias	10	Taip	2	3
9-35	Gervelių g. Gervelių k.	2V	G	B	4	0,934	1,820	Kelias	10		3	4
		2V	G	B	3	0,886						
9-36	Rameikų g. Rameikų k.	1V	Ž	P	5	0,970	1,728	Kelias	10		1	2
		2V	G	P	3	0,757						
9-37	Janionių g. Janonių k.	1V	Ž	G	5	0,960	1,240	Kelias	10		2	5
		1V	Ž	G	4	0,280						
9-38	RK Nr. 1403 – Kamuntavas	2V	G	P	4	0,361	0,361	Kelias	10		3	5
9-39	RK Nr. 1403 – Zaborija	4V	G	P	3	0,320	0,320	Kelias	3	Taip	3	5
9-40	Padysnis – Pamunė	3V	G	G	4	1,706	1,706	Kelias	10	Taip	2	5
9-41	Padysnis I – Polianka	3V	G	G	4	1,995	1,995	Kelias	10	Taip	4	5
9-42	Hidroelektinė – Zaborija – Polianka	3V	G	G	4	2,428	2,660	Kelias	10	Taip	3	5
		4V	Ž	G	4	0,232			3			
9-43	Dvarykščius – Polianka – Mažėnai	2V	G	G	4	1,930	5,007	Kelias	10	Taip	3	5
		2V	G	G	4	3,077						
9-44	Kazlupiškė – VK9-43	3V	G	G	4	0,715	0,715	Kelias	10	Taip	3	5
9-46	RK Nr. 1403 – Plėniškė	3V	G	G	3	0,792	0,792	Kelias	10	Taip	3	5
9-47	Kalviasalis – Ignalina	2V	G	G	4	0,791	0,791	Kelias	10		4	5
9-48	Ažuolų g. Kazimieravo k.	2V	Ž	B	4	0,543	1,895	Kelias	10		2	1
		2V	G	B	3	1,352						

Sprendinių konkretizavimas

9-49	Smėlynės g. Mažėnų k.	1V	A	G	6	0,170	1,172	Kelias	10		2	5
		1V	Ž	G	6	1,002						
9-50	Kajotai – Benėšiai	1V	Ž	P	5	1,106	1,106	Kelias	10		4	5
9-51	Ignalinos g. Naujojo Daugėlišio k.	D	A	G	5	0,695	0,695	Gatvė	12		2	5
9-52	Jaunimo g. Naujojo Daugėlišio k.	D	A	G	8	0,464	0,848	Gatvė	12		3	5
		2V	A	G	8	0,384		Kelias	10			
9-53	Švenčionių g. Naujojo Daugėlišio k.	D	Ž	G	6	0,439	0,439	Gatvė	20		2	5
9-54	Mokyklos g. Naujojo Daugėlišio k.	D	A	G	5	0,258	0,258	Gatvė	12		2	5
9-55	Sodų g. Naujojo Daugėlišio k.	D	A	G	5	0,359	0,359	Gatvė	12		3	5
9-56	Radeikiškių g. Naujojo Daugėlišio k.	D	A	G	5	0,339	0,631	Gatvė	12		2	5
		D	A	G	4	0,292						
9-57	Liepų g. Mažėnų k.	2V	Ž	G	5	0,283	0,283	Kelias	10		3	5
9-59	Gėlių g. Mažėnų k.	1V	Ž	G	5	0,406	0,691	Kelias	10		2	5
		1V	A	G	5	0,286						
9-60	Jaunimo g. Mažėnų k.	3V	Ž	G	5	0,470	0,470	Kelias	10		3	5
9-61	Gėlių g. Taujūnų k.	3V	A	G	5	0,336	0,336	Kelias	10		3	5
9-62	Naujakurių g. Šiūlėnų k.	2V	A	G	5	0,597	0,597	Kelias	10		3	5
9-63	Saulėtekio g. Mikalavo k.	3V	Ž	G	3	0,455	0,455	Kelias	10		3	5
9-64	Užupio g. Mikalavo k.	3V	Ž	P	4	0,224	0,430	Kelias	10		3	5
		3V	G	P	3	0,207						
9-65	Salalės g. Senojo Daugėlišio k.	3V	G	G	3	1,328	1,530	Kelias	10		2	5
		3V	G	G	4	0,202						

SPL-0492	Lapas	Lapų
	61	91

Sprendinių konkretizavimas

9-66	Virėkštos g. Senojo Daugėlišio k.	3V	G	G	3	0,471	0,634	Kelias	10	Taip	2	5
		3V	G	G	3	0,164						
9-67	Češulėnai – Navikai	1V	Ž	G	5	0,773	1,055	Kelias	10		2	5
		2V	G	G	4	0,282						
9-68	Janavo k. kelio atšaka	2V	G	P	4	0,883	0,883	Kelias	10		4	5
9-69	Mažėnai - Merlieniškės k. kapinės	4V	Ž	P	3	0,360	0,360	Kelias	3		2	3
9-70	Paringio k. kapinių apvažiavimas	4V	Ž	G	4	0,155	0,155	Kelias	3		2	5
9-71	Paringys – Cicėniškė	3V	G	P	3	0,956	0,956	Kelias	10		2	3
9-72	Rameikos - Mieleškiai	2V	Ž	P	4	1,158	1,158	Kelias	10		2	3
9-73	Taujūnų gyvenv. gatvės	2V	G	G	5	0,432	0,647	Kelias	10	Taip	2	5
		2V	A	G	5	0,215						
9-74	Vasiulių k. kapinės	3V	G	P	3	0,254	0,254	Kelias	10		4	5
9-75	Raibenių g. Baikelių k.	2V	Ž	P	4	0,608	1,461	Kelias	10		3	5
		3V	Ž	P	5	0,472						
		2V	G	P	3	0,381				Taip		
9-76	Baikelių g. Baikelių k.	2V	G	P	4	0,954	0,954	Kelias	10		4	5
9-77	Centro g. Češulėnų k.	1V	Ž	G	6	0,572	1,130	Kelias	10		2	5
		1V	Ž	G	5	0,558						
9-78	Dvaro g. Seniškio I k.	1V	Ž	G	5	1,255	1,255	Kelias	10		2	5
9-79	Kalviasalio g. Kalviasalio k.	3V	Ž	P	5	0,561	0,561	Kelias	10		4	5
9-80	Ringelės g. Paringio k.	2V	Ž	P	5	0,669	0,669	Kelias	10		3	5
9-81	Baikeliai – Raibeniai	2V	Ž	P	4	0,521	2,711	Kelias	10	Taip	4	5

Sprendinių konkretizavimas

		3V	Ž	P	4	2,190						
9-82	KK Nr. 112 – Kūtiškės	4V	Ž	P	3	0,169	0,169	Kelias	3	Taip	3	5
9-83	Mažėnų kapinių privažiavimas	4V	Ž	P	4	0,057	0,057	Kelias	3		3	5
9-84	Mažėnai – Medinų vs.	3V	Ž	P	4	0,613	0,613	Kelias	10	Taip	3	5
9-85	Ožionys – Janionys	1V	Ž	G	8	2,169	2,169	Kelias	10	Taip	2	5
9-86	Pamunės k. kelias	2V	Ž	P	4	0,381	0,381	Kelias	10		3	5
9-87	RK Nr. 1408 – Pempiškė	3V	Ž	P	3	0,642	0,642	Kelias	10	Taip	3	5
9-88	Kajotai – Dikiškės – Pupiniai	3V	ž	P	4	0,470	2,407	Kelias	10		3	5
		2V	Ž	P	6	1,022						
		2V	Ž	P	5	0,915						
9-89	Naujasis Daugėliškis – Radeikiškės	D	Ž	P	4	0,778	0,778	Gatvė	12		1	2
9-90	Seniškio I k. kapinių privažiavimas	2V	Ž	P	4	0,440	0,440	Kelias	10		2	3
9-91	Taujūnų k. kapinių privažiavimas	4V	Ž	P	3	0,031	0,031	Kelias	3		2	3
9-92	Triklotiškių k. kapinių privažiavimas	4V	Ž	P	3	0,056	0,056	Kelias	3		3	5
9-93	VK Nr. 9-4 link vandenvietės	D	Ž	P	3	0,381	0,381	Gatvė	12		2	3
9-94	Naujasis Daugėliškis – Vasiuliai	D	Ž	P	4	0,387	1,490	Gatvė	12		3	5
		2V	Ž	P	4	1,103		Kelias	10			
9-95	Taujūnai – Moliakalnis	2V	Ž	P	5	0,984	0,984	Kelias	10		2	3
9-96	Švenčionių g. Naujojo Daugėliščio k.	D	A	G	5	0,438	0,438	Gatvė	12		3	5
9-97	RK Nr. 1403 – vandens saugykla – Mieliatiltis	3V	G	G	3	1,303	1,303	Kelias	10	Taip	3	5

Sprendinių konkretizavimas

9-98	Pušyno g. Mažėnų k.	3V	Ž	G	4	0,355	0,355	Kelias	10		2	5
IŠ VISO NAUJOJO DAUGĖLIŠKIO SENIŪNIJOJE:							131,578					
RIMŠĖS SENIŪNIJA												
10-1	RK Nr. 1401 – Vėlūnai	3V	G	P	4	0,421	0,421	Kelias	10		3	5
10-2	Magūnai – Akmeniškė – Antalgė	1V	Ž	G	6	3,489	3,851	Kelias	10		3	5
		D	Ž	G	6	0,361		Gatvė	12			
10-3	Bieniūnai – Pušynas – Magūnai	1V	Ž	G	6	4,842	4,842	Kelias	10		2	5
10-4	Rimšė – Antalgė	2V	Ž	P	4	1,522	2,005	Kelias	10		2	3
		D	Ž	P	4	0,483		Gatvė	12			
10-5	Rudžiai – Vilkuočiai – Mažviliškė	2V	Ž	P	6	2,864	4,880	Kelias	10	Taip	2	3
		2V	Ž	P	4	2,016						
10-6	Bieniūnai – Bieniūnų siurblinė	2V	Ž	P	5	0,804	0,804	Kelias	10		2	3
10-7	Rimšė – Fermos	2V	G	P	4	0,608	1,327	Kelias	10		2	3
		D	Ž	P	5	0,463		Gatvė	12			
		D	A	P	5	0,256		Gatvė	12			
10-8	Žibakiai – Vigutėnai	2V	Ž	P	4	1,531	2,233	Kelias	10	Taip	2	1
		2V	G	B	3	0,701						
10-9	RK Nr. 1411 – Girdžiūnai	2V	G	P	4	0,729	0,729	Kelias	10	Taip	3	5
10-10	Šiulėnai – Kovališkės – Trakniškė	3V	G	P	4	2,033	2,699	Kelias	10		4	5
		3V	G	P	3	0,666						
10-11	Vėlūnai – Vilnokai	4V	G	P	3	0,597	0,597	Kelias	3	Taip	3	5

Sprendinių konkretizavimas

10-12	Prūčiai – Gerveniškės	2V	G	B	3	1,346	1,346	Kelias	10		3	4
10-13	RK Nr. 1401 – Vėlūnai – iki pasienio	3V	G	P	3	1,121	2,000	Kelias	10	Taip	2	3
		2V	Ž	P	4	0,880						
10-14	Meikštai – Griškiškė	1V	Ž	P	6	2,087	2,087	Kelias	10		2	3
10-15	Meikštai – Andrelėnai – Šiulėnai	1V	Ž	P	5	1,275	2,467	Kelias	10		2	3
		2V	Ž	P	6	1,192						
10-16	Andrelėnai – Barauka	1V	Ž	P	6	1,871	1,871	Kelias	10		2	3
10-17	Barauka – Trukonys	2V	Ž	P	5	0,775	0,775	Kelias	10		3	5
10-18	RK Nr. 1434 – Gerveniškė	2V	G	P	4	1,255	1,255	Kelias	10		4	5
10-19	RK Nr. 1417 – Kalviškiai	2V	G	P	3	0,603	0,603	Kelias	10	Taip	3	5
10-20	Mateikiškė – Lisiškė II	1V	Ž	P	4	2,453	2,453	Kelias	10		2	3
10-21	Gerkonys – Ažukalviškė – Lapušiškė	2V	G	P	4	0,999	0,999	Kelias	10	Taip	3	5
10-22	RK 1403 – Fermos k.	2V	Ž	P	4	0,614	0,614	Kelias	10	Taip	1	2
10-23	RK Nr. 1420 – Trukonių kapinės	4V	G	B	3	0,171	0,171	Kelias	3		3	4
10-24	Vaitiškė – Lisiškė I	3V	G	P	3	0,703	0,703	Kelias	10	Taip	3	5
10-25	Mateikiškė – Žygmantiškė – Pociūnai	1V	Ž	P	4	3,587	3,587	Kelias	10		2	3
10-26	Gakėnai – kapinės – Smilginiškė	3V	G	P	3	1,073	1,175	Kelias	10	Taip	2	3
		4V	G	P	3	0,102			3			
10-27	Tryčiūnai – Gakėnai – Smilginiškė	1V	G	P	4	1,722	3,709	Kelias	10		2	3
		1V	Ž	P	5	0,964						
		1V	Ž	P	5	1,023						
10-28	Tryčiūnai – Strilungiai	2V	Ž	P	5	2,227	2,227	Kelias	10		2	3

Sprendinių konkretizavimas

10-29	Smilginiškė – Rauketos ež.	3V	Ž	P	5	0,701	0,701	Kelias	10	Taip	3	5
10-30	RK Nr. 1401 - Tryčiūnų k. (melioracijos tiltas)	4V	G	B	3	0,762	0,762	Kelias	3		3	4
10-31	Magūnai - Gūriai	2V	G	P	5	1,325	1,325	Kelias	10		3	5
10-32	Tripuckai – Vigutėnai – Kukatėnai	2V	G	P	4	0,518	2,234	Kelias	10		4	4
		2V	G	B	3	1,317						
		3V	G	B	3	0,399						
10-33	Gaidė – Beržininkai II – Švikščionys	1V	Ž	P	6	2,172	2,750	Kelias	10		3	5
		1V	Ž	P	4	0,578						
10-34	Marijonavas – Vilkaragis – Vosyliškės – Mačionys – Švikščionys	2V	Ž	P	4	2,072	6,750	Kelias	10		3	5
		2V	Ž	P	5	1,935						
		1V	Ž	P	7	0,396						
		2V	G	P	4	2,348						
10-35	RK 1401 - Pūškų k.	3V	G	P	3	0,400	0,400	Kelias	10		3	5
10-36	RK Nr. 1411 – Varniškiei	3V	Ž	P	4	0,894	1,228	Kelias	10		4	5
		3V	G	P	3	0,334						
10-37	Beržininkai II- Stanionys	2V	Ž	B	4	1,105	1,105	Kelias	10		3	4
10-38	Vendžioniškė – Magunkos	2V	G	P	4	1,095	1,095	Kelias	10	Taip	4	5
10-39	Antalgė – Stašionys	2V	G	B	4	1,769	1,769	Kelias	10	Taip	3	4
10-40	Nagėnai – Birdekšniai – Gakiškė	3V	G	P	3	1,286	3,218	Kelias	10		2	3
		2V	G	P	4	1,932						
10-41	Andrelėnai – Gervelės	3V	Ž	P	3	0,622	2,649	Kelias	10	Taip	4	5
		3V	G	P	3	2,026						
10-42	Eglinių g. Rimšės mstl.	D	Ž	P	6	0,439	0,439	Gatvė	12		2	3

Sprendinių konkretizavimas

10-43	Bažnyčios akligatvis Rimšės mstl.	D	Ž	P	4	0,048	0,048	Gatvė	12		3	5
10-44	VK Nr. 10-34 – Vilkaragio kapinės	3V	G	B	3	1,384	1,384	Kelias	10	Taip	3	4
10-45	Čepukai – Švikščionys	1V	G	P	4	2,315	4,694	Kelias	10		3	5
		1V	Ž	P	5	1,734						
		1V	Ž	P	4	0,644						
10-46	RK Nr. 1401 – Pūškų užkarda	2V	Ž	P	8	1,080	1,080	Kelias	10		3	5
10-47	Antalgė – Bieniūnai	2V	G	P	4	0,678	0,678	Kelias	10		4	5
10-48	RK Nr. 1411 – Rudžiai	3V	G	P	3	0,768	0,768	Kelias	10	Taip	3	5
10-49	RK Nr. 1401 – Pečiūniškė	2V	Ž	P	4	0,732	0,732	Kelias	10	Taip	3	5
10-50	Gaidė – Kukutėnai	2V	Ž	B	4	0,632	1,405	Kelias	10		3	4
		3V	G	B	3	0,773						
10-51	Smilginiškė – iki sienos su Baltarusijos Respublika	3V	G	B	3	0,967	0,967	Kelias	10		3	4
10-52	Pūškos – Vaitiškė	2V	G	P	4	1,803	1,803	Kelias	10	Taip	3	5
10-53	VK Nr. 10-25 – Žygmantiškės kapinės	3V	G	P	3	0,554	0,554	Kelias	10		3	5
10-54	Pociūnai – Toliotiškė – Vaitiškė	2V	G	P	4	2,499	2,499	Kelias	10	Taip	3	5
10-55	RK Nr. 1401 – Pūškų piliakalnis	4V	G	G	3	0,260	0,260	Kelias	3		3	5
10-56	VK Nr. 10-18 – Ežeriškė	3V	G	P	4	1,156	1,156	Kelias	10	Taip	4	5
10-57	RK Nr. 1401 – Pociūnų kapinės	4V	G	P	4	0,606	0,606	Kelias	3		2	3
10-58	RK Nr. 1401 – Davedynų kapinės	2V	G	P	4	0,615	0,615	Kelias	10		2	3
10-59	RK Nr. 1417 – Stašionių kapinės	3V	G	P	3	0,322	0,596	Kelias	10		2	3
		3V	Ž	P	4	0,274						

Sprendinių konkretizavimas

10-60	RK Nr. 1417 – Stašionių kaimas	2V	Ž	P	4	0,190	0,190	Kelias	10		3	5
10-61	RK Nr. 1401 – Rimšės kapinės	D	G	G	3	0,100	0,100	Gatvė	12		2	5
10-62	Viršuliškių g. Meikštų k.	2V	Ž	P	5	0,582	0,582	Kelias	10		1	2
10-63	Girininkijos g. Gaidės k.	3V	Ž	P	5	0,246	0,639	Kelias	10		3	4
		2V	Ž	B	5	0,394						
10-64	Ežero g. Gaidės k.	3V	Ž	P	5	0,318	0,318	Kelias	10		3	5
10-65	Apvardų g. Bieniūnų k.	2V	G	P	4	0,435	1,070	Kelias	10		3	5
		3V	Ž	P	3	0,346						
		2V	G	P	3	0,289						
10-66	Žalioji g. Rimšės mstl.	D	A	G	5	0,288	0,288	Gatvė	12		3	5
10-67	Darželio g. Rimšės mstl.	D	A	P	5	0,514	0,514	Gatvė	12		2	3
10-68	Pušynas – Tripuckai	3V	G	P	4	0,498	1,299	Kelias	10	Taip	4	5
		3V	G	P	3	0,801						
10-69	RK Nr. 1401 – Vėlūnų g. 11	4V	G	P	3	0,348	0,348	Kelias	3		3	5
10-70	Meikštai – Lisiškė I	2V	G	B	4	1,159	1,159	Kelias	10	Taip	3	4
10-71	VK Nr. 10-59 - Magūnų k.	4V	G	B	3	0,971	0,971	Kelias	3	Taip	3	4
10-72	RK Nr. 1401 - iki Rimšės g. 35a	D	G	G	3	0,165	0,165	Gatvė	12		3	5
10-73	RK Nr. 1401 - iki Rimšės g. 8	D	A	G	5	0,172	0,172	Gatvė	12		3	5
10-74	nuo Darželio g.- iki Mokyklos g. 10	D	Ž	P	4	0,351	0,510	Gatvė	12		3	5
		D	G	P	3	0,159						
10-75	Viršuliškių g. – Baraukos k. sklypo Nr. 2	2V	G	P	4	0,733	1,418	Kelias	10	Taip	2	3
		3V	G	P	3	0,685						
10-76	nuo Mokyklos g. 8 (Meikštų k.) - iki Dvaro g. (RK Nr. 1401)	3V	G	P	3	0,458	0,458	Kelias	10	Taip	3	5

Sprendinių konkretizavimas

10-77	Šiulėnai – Gramantiškė	2V	G	P	4	2,186	2,186	Kelias	10		3	5
IŠ VISO RIMŠĖS SENIŪNIJOJE:							111,083					
TVEREČIAUS SENIŪNIJA												
11-1	Astraviškiai – Kazakavas – Kiniūnai	2V	Ž	P	4	2,589	2,589	Kelias	10		3	5
11-2	Dvaryščiai – Gudapievis	3V	G	B	3	1,289	1,289	Kelias	10	Taip	3	4
11-3	Laumakė – Dietkauščizna	2V	Ž	P	4	1,217	1,217	Kelias	10		2	3
11-4	Dietkauščizna – Šiulgos – Bernotai	1V	Ž	P	5	3,049	3,049	Kelias	10	Taip	1	2
11-5	Dietkauščizna – Lukošiške – Pakalniškiai	3V	Ž	P	4	0,218	2,214	Kelias	10		3	5
		3V	G	P	3	1,996				Taip		
11-6	Kraučiške – Žvyriai – Vaboliškė	2V	G	P	3	0,310	2,083	Kelias	10		2	3
		2V	Ž	P	4	1,773						
11-7	Kraučiške – Pakalniškiai	3V	G	B	3	1,174	1,174	Kelias	10	Taip	1	1
11-8	Tverečius – Daktoriai	3V	A	B	5	0,477	1,076	Kelias	10	Taip	3	4
		3V	G	B	3	0,599						
11-9	Česlovo Kudabos g. Tverečiaus mstl.	C	A	P	6	2,593	2,593	Gatvė	20		1	2
11-10	Tverečius – Popovka	2V	Ž	G	4	1,568	1,568	Kelias	10	Taip	3	5
11-11	Būkliškė – Šakeliškė	3V	G	B	4	0,972	0,972	Kelias	10		3	4
11-12	Tverečius – Čepeliškė – Kelpučiai	2V	Ž	P	4	2,656	3,605	Kelias	10		3	5
		1V	Ž	P	6	0,949						
11-13	Tverečius – Ropiena	3V	Ž	P	5	0,755	1,431	Kelias	10		3	5

SPL-0492	Lapas	Lapų
	69	91

Sprendinių konkretizavimas

		3V	Ž	P	3	0,676				Taip		
11-14	Kisielka – Kelpučiai	3V	G	P	3	2,431	2,431	Kelias	10		4	5
11-15	Kliukai – Ažubalio giria – Latakiškė	2V	Ž	P	5	7,031	7,031	Kelias	10		4	5
11-16	Kliukai – Kelpučiai – Čiekupis – Ažubalio giria	2V	G	B	4	6,021	6,021	Kelias	10	Taip	3	4
11-17	Tverečiaus mstl. – kapinės	D	G	P	4	0,232	0,232	Gatvė	12		3	5
11-18	Erzvėtas – Veikščios	1V	Ž	B	5	1,742	2,963	Kelias	10		2	1
		1V	Ž	B	8	0,336						
		1V	Ž	B	6	0,885						
11-19	Pošiūnai – Kalveliškė – Veikščios	2V	G	B	4	3,517	3,517	Kelias	10	Taip	4	4
11-20	Žvyriai – Šiulgų miškas	3V	G	B	4	1,222	1,222	Kelias	10	Taip	2	1
11-21	Kukutėliai – Kukutėlių miškas	2V	Ž	B	4	2,112	2,112	Kelias	10	Taip	3	4
11-22	Dietkauščizna – Dietkauščiznos kapinės	4V	Ž	P	3	0,436	0,436	Kelias	3		2	3
11-23	Dvaryščių kaimo kelias	3V	Ž	P	4	0,450	0,450	Kelias	10	Taip	2	3
11-24	Kliukai – Kliukų kapinės	4V	G	P	3	0,359	0,359	Kelias	3	Taip	2	3
11-25	Erzvėtas – Pošiūnų k.k.	3V	G	P	3	0,386	1,799	Kelias	10	Taip	2	3
		1V	Ž	P	6	1,413						
11-26	Kukutėliai – Kukutėlių kapinės	3V	G	P	3	0,142	0,142	Kelias	10	Taip	3	5
11-27	Lukošiškė – Lukošiškės kapinės	2V	Ž	P	6	1,229	1,229	Kelias	10		2	3
11-28	Dvaryščiai – Dvaryščių kapinės	4V	G	P	3	0,092	0,342	Kelias	3		2	3
		3V	Ž	P	4	0,250			10			
11-29	Šiulgos – Šiulgų kapinės	4V	G	B	3	0,165	0,165	Kelias	3	Taip	4	4

Sprendinių konkretizavimas

11-30	Beržų g. Tverečiaus mstl.	D	Ž	P	5	1,117	1,117	Gatvė	12		3	5
11-31	Malūno g. Tverečiaus mstl.	D	Ž	P	5	0,439	0,439	Gatvė	12		3	5
11-32	Bažnyčios g. Tverečiaus mstl.	D	Ž	P	6	0,104	0,570	Gatvė	12		3	5
		D	Ž	P	5	0,466						
11-33	Z. Žemaičio g. Tverečiaus mstl.	D	Ž	P	7	0,055	0,724	Gatvė	12	Taip	3	5
		D	Ž	P	6	0,107						
		D	Ž	P	5	0,562						
11-34	Ažuolijos g. Tverečiaus mstl.	D	A	P	6	0,590	0,590	Gatvė	12		3	5
11-35	Tverečiaus mstl. – paplūdimys	D	G	P	3	0,183	0,183	Gatvė	12		3	5
11-36	KK Nr. 112 – Gudapievis	3V	G	B	3	0,871	0,871	Kelias	10		3	4
IŠ VISO TVEREČIAUS SENIŪNIJOJE:							59,805					
VIDIŠKIŲ SENIŪNIJA												
12-1	Vidiškės – Bališkė	2V	Ž	G	5	0,852	0,852	Kelias	10		2	5
12-2	Rimšėnai – Bališkė (iki kapinių)	2V	Ž	G	4	0,420	2,385	Kelias	10		2	5
		2V	Ž	G	3	1,620						
		3V	Ž	G	3	0,344						
12-3	Rimšėnai – Makaniškė – Kaneišiai	2V	Ž	P	6	1,132	2,065	Kelias	10		2	3
		2V	Ž	P	4	0,933						
12-4	Rimšėnai – Vincišė	3V	G	G	3	1,624	1,624	Kelias	10	Taip	3	5
12-5	Kaneišiai – Lobiniai	2V	Ž	P	4	1,476	1,476	Kelias	10		3	5
12-6	Kukoriškė – Lobiniai (geležinkelio stotis)	2V	Ž	P	4	1,070	1,070	Kelias	10	Taip	3	5

Sprendinių konkretizavimas

12-7	Lobiniai – kapinės	2V	G	P	3	0,642	1,384	Kelias	10	Taip	3	5
		4V	G	P	3	0,329			3			
		2V	G	P	4	0,413			10			
12-8	Kukoriškė – Jonėnai – Prisieginė – Makniūnalaukė	1V	Ž	P	6	4,274	4,274	Kelias	10		3	5
12-9	Kukoriškė – Gerveliškė	1V	Ž	P	6	2,457	2,457	Kelias	10		3	5
12-10	Dūdosi – Petukai	4V	G	P	4	0,821	0,821	Kelias	3	Taip	3	5
12-11	Dūdosi – Buiviliškė – Gerveliškė – Eglyniškė – Kuzliškė – Abugaliai – Jonėnai	2V	G	P	4	3,220	6,499	Kelias	10		3	5
		1V	Ž	P	4	3,280						
12-12	Abugaliai – Prisieginė	2V	Ž	G	4	1,983	1,983	Kelias	10		4	5
12-13	VK Nr. 12-14 – Ceikiškė	3V	A	G	6	0,291	0,835	Kelias	10		3	5
		3V	G	P	3	0,543						
12-14	Džiaugsmynė – Makniūnalaukė – Pakalkiškė – Naujasis Daugėliškis	1V	A	G	6	2,937	4,035	Kelias	10		2	5
		1V	Ž	G	6	1,098						
12-15	Maksimonyš – Kalviasalis	2V	Ž	P	5	0,887	1,678	Kelias	10		2	3
		2V	Ž	P	4	0,791						
12-16	KK Nr. 112 – Maksimonių kapinės	2V	Ž	P	5	0,555	0,555	Kelias	10		2	3
12-17	Vidiškės – Ažušilė – Žvirbliškė – Palaukiškės – Kūjiškės	1V	Ž	G	5	4,449	5,694	Kelias	10	Taip	1	5
		2V	G	G	3	0,483						
		D	Ž	G	5	0,424		Gatvė	12			
		C	Ž	G	5	0,339			20			
12-18	Žvirbliškė – Palaukiškės – Kūjiškės	1V	Ž	G	5	1,585	1,585	Kelias	10		4	5

Sprendinių konkretizavimas

12-19	VK Nr. 12-17 – Maksimonys	D	Ž	G	4	1,479	1,479	Gatvė	12		3	5
12-20	Ažušilė – Poviliškė	2V	Ž	P	3	0,933	0,933	Kelias	10		4	5
12-21	Beržų g. Vidiškių k.	D	Ž	P	4	0,225	0,225	Gatvė	12		1	2
12-22	Vidiškės – Poviliškė	3V	G	P	3	1,997	1,997	Kelias	10	Taip	3	5
12-23	Ignalina – Kalviasalis	2V	Ž	G	4	3,249	4,777	Kelias	10		4	5
		2V	Ž	G	4	1,528						
12-24	Buiviliškė – Kolėniškė	2V	G	P	3	1,703	1,703	Kelias	10	Taip	4	5
12-25	Ažubalis – Navikai	3V	G	P	3	1,532	1,532	Kelias	10	Taip	2	3
12-26	Navikai – Žitamantas – Pamiškė	2V	G	P	4	1,139	1,139	Kelias	10	Taip	3	5
12-27	VK Nr. 12-23 – Poviliškė	4V	G	G	3	0,596	0,596	Kelias	3	Taip	4	5
12-28	KK Nr. 102 – Bališkės	3V	G	P	3	2,662	2,662	Kelias	10	Ne	3	5
12-29	KK Nr. 102 – Makaniškė	2V	Ž	P	5	1,493	1,493	Kelias	10		2	3
12-30	Navikai – Rupinskai	2V	G	P	4	1,302	1,302	Kelias	10		3	5
12-31	Dūdos – Navikai	3V	G	P	4	0,808	0,808	Kelias	10	Taip	2	3
12-32	RK Nr. 112 – Varnio g. (sodų bendrija „Pušėlė“)	3V	Ž	G	3	0,619	1,047	Kelias	10	Taip	1	5
		D	Ž	G	3	0,429		Gatvė				
12-33	Melioratorių g. Vidiškių k.	D	A	G	5	0,337	0,337	Gatvė	12		2	5
12-34	Sodų g. Vidiškių k.	D	A	P	6	0,400	0,787	Gatvė	12		2	3
		D	Ž	P	5	0,387						
12-35	Naujakurių g. Vidiškių k.	D	Ž	P	6	0,663	1,058	Gatvė	12		3	5
		D	A	P	6	0,395						
12-36	Aušros g. Vidiškių k.	D	A	P	5	0,693	0,693	Gatvė	12		3	5
12-37	Draugystės g. Vidiškių k.	D	A	P	5	0,282	0,282	Gatvė	12		3	5

Sprendinių konkretizavimas

12-38	Ateities g. Vidiškių k.	D	A	P	5	0,189	0,189	Gatvė	12		3	5
12-39	Makaniškė – Jonėnai	2V	G	P	4	2,031	2,031	Kelias	10	Taip	3	5
12-40	Garažų g. Vidiškių k.	D	Ž	P	5	0,442	0,442	Gatvė	12		2	3
12-41	Vienkiemų g. Vidiškių k.	D	Ž	P	4	0,736	0,736	Gatvė	12		3	5
12-42	Parko g. Vidiškių k.	D	A	P	5	0,103	0,398	Gatvė	12	Taip	1	2
		D	Ž	P	5	0,294						
12-43	Kairiškės – Eglyniškė	3V	Ž	P	3	0,801	0,801	Kelias	10	Taip	4	5
12-44	Kanešiai – Lobiniai	2V	Ž	P	4	1,179	1,179	Kelias	10		2	3
12-45	Varnio g. Vidiškių k.	D	Ž	P	4	0,269	0,269	Gatvė	12	Taip	1	2
IŠ VISO VIDYŠKIŲ SENIŪNIJOJE:							72,17					
IŠ VISO IGNALINOS RAJONO SAVIVALDYBĖJE:							1064,44					

Danga: A-asfaltas, Ž-žvyras, G-gruntas;

Būklė: G-gera, P-patenkinama, B-bloga.

Sąraše pateikta gatvių D kategorija pagal poreikį ir galimybes, jeigu neprieštarauja teisės aktų ir STR 2.06.04:2014 „Gatvės ir vietinės reikšmės keliai. Bendrieji reikalavimai“ reikalavimams gali būti traktuojama kaip Ds.

SPL-0492	Lapas	Lapų
	74	91

8 lentelė. Vietinės reikšmės pagrindinių vidaus kelių sąrašas Ignalinos r. sav.

Pagrindinio vidaus kelio numeris	Kategorija	Danga	Važiuojamosios dalies plotis, m	Apsaugos zonos dydis	Ilgis, km
v1	3V	G	3	10	1,779
v2	3V	G	3	10	1,292
v3	3V	G	3	10	1,267
v4	3V	Ž	3	10	0,757
v5	3V	G	3	10	0,693
v6	3V	G	3	10	0,539
v7	3V	G	4	10	1,838
v8	3V	G	3	10	1,237
v9	3V	G	3	10	1,155
v10	3V	G	3	10	1,227
v11	3V	G	3	10	0,630
v12	3V	G	3	10	1,406
v13	3V	G	3	10	3,720
v14	2V	Ž	4	10	1,321
v15	3V	G	3	10	2,427
v16	3V	G	3	10	0,778
v17	3V	G	3	10	0,845
v18	2V	G	4	10	1,983
v19	2V	G	4	10	1,493
v20	3V	G	3	10	1,914
v21	3V	G	3	10	2,784
v22	3V	G	3	10	1,323
v23	3V	Ž	3	10	0,770
v24	3V	G	3	10	2,120
v25	3V	G	3	10	2,740
v26	3V	G	3	10	1,639
v27	3V	G	3	10	1,423
v28	3V	G	3	10	3,079
v29	3V	G	4	10	6,157
v30	3V	G	4	10	1,770
v31	3V	G	3	10	2,174
v32	3V	G	3	10	0,273
v33	3V	G	3	10	1,430
v34	4V	G	3	3	2,098
v35	3V	G	3	10	2,123
v36	2V	G	3	10	1,304
v37	3V	G	3	10	4,037
v38	3V	G	3	10	0,706
v39	3V	G	3	10	0,501
v40	3V	G	3	10	0,373

Sprendinių konkretizavimas

v41	3V	G	3	10	0,915
v42	3V	G	3	10	3,765
v43	3V	G	3	10	0,510
v44	3V	G	3	10	0,418
v45	3V	G	3	10	0,554
v46	3V	G	3	10	1,629
v47	3V	G	4	10	2,610
v48	4V	G	3	3	0,652
v49	2V	G	3	10	3,702
v50	3V	G	3	10	4,453
v51	2V	G	4	10	2,492
v52	3V	G	3	10	1,858
v53	3V	G	3	10	2,964
v54	3V	G	4	10	3,177
v55	2V	G	4	10	1,046
v56	3V	G	3	10	2,512
v57	3V	G	3	10	1,845
v58	3V	G	3	10	1,873
v59	3V	G	3	10	1,013
v60	3V	G	3	10	1,049
v61	3V	G	3	10	0,639
v62	3V	G	3	10	2,463
v63	3V	G	3	10	1,412
v64	3V	G	4	10	1,170
v65	3V	G	3	10	2,542
v66	3V	G	3	10	0,513
v67	3V	G	3	10	3,023
v68	3V	G	3	10	0,284
v69	3V	G	3	10	1,253
v70	3V	G	3	10	1,063
v71	3V	G	3	10	0,417
v72	2V	G	3	10	1,787
v73	3V	G	4	10	0,799
v74	3V	G	3	10	1,799
v75	3V	G	3	10	0,599
v76	3V	G	3	10	2,078
v77	3V	G	3	10	2,291
v78	3V	Ž	6	10	5,929
v79	3V	G	3	10	4,289
v80	3V	G	3	10	0,907
v81	3V	G	3	10	1,322
v82	3V	G	3	10	1,277

SPL-0492	Lapas	Lapų
	76	91

Sprendinių konkretizavimas

v83	3V	G	3	10	0,719
v84	3V	G	3	10	0,720
v85	3V	G	3	10	0,711
v86	3V	G	3	10	1,960
v87	3V	G	3	10	1,571
v88	3V	Ž	5	10	3,012
v89	3V	G	3	10	0,364
v90	4V	G	3	3	0,916
v91	2V	G	3	10	2,170
v92	3V	G	4	10	1,314
v93	2V	G	3	10	1,597
v94	3V	G	3	10	1,316
v95	4V	G	3	3	0,744
v96	2V	Ž	5	10	1,963
v97	3V	G	3	10	1,631
v98	3V	G	3	10	0,845
v99	3V	G	3	10	4,077
v100	3V	G	3	10	4,064
v101	3V	G	3	10	0,702
v102	3V	A	4	10	0,195
v103	3V	G	4	10	4,135
v104	3V	G	3	10	0,507
v105	3V	G	3	10	1,088
v106	3V	G	3	10	0,935
v107	3V	G	3	10	1,348
v108	3V	G	3	10	0,862
v109	3V	G	3	10	1,712
v110	2V	G	3	10	2,125
v111	3V	G	3	10	0,607
v112	3V	G	3	10	2,207
v113	3V	G	3	10	1,019
v114	2V	G	4	10	1,251
v115	3V	G	3	10	0,960
v116	3V	G	3	10	1,948
v117	3V	G	3	10	2,436
v118	3V	Ž	6	10	1,398
v119	3V	G	3	10	2,257
v120	4V	G	3	3	0,646
v121	3V	G	3	10	2,618
v122	3V	G	3	10	1,487
v123	3V	G	3	10	0,979
v124	3V	G	3	10	1,022

Sprendinių konkretizavimas

v125	2V	G	3	10	2,781
v126	3V	G	3	10	1,074
v127	3V	G	3	10	0,535
v128	3V	G	3	10	0,863
v129	3V	G	3	10	3,229
v130	3V	Ž	5	10	0,697
v131	3V	G	3	10	1,712
v132	3V	G	3	10	1,283
v133	2V	Ž	4	10	1,239
v134	3V	G	3	10	0,947
v135	3V	G	3	10	1,036
v136	3V	Ž	4	10	0,694
v137	3V	G	3	10	0,688
v138	4V	G	4	3	0,552
v139	3V	G	3	10	2,281
v140	4V	G	4	3	0,525
v141	3V	G	3	10	1,346
v142	2V	G	4	10	0,916
v143	3V	G	3	10	1,055
v144	3V	G	3	10	2,286
v145	3V	G	3	10	0,609
v146	3V	G	3	10	1,222
v147	3V	G	4	10	0,785
v148	3V	G	4	10	1,097
v149	3V	G	3	10	2,209
v150	3V	G	3	10	1,661
v151	3V	G	3	10	0,901
v152	3V	G	3	10	0,711
v153	3V	G	3	10	1,130
v154	3V	G	3	10	1,277
v155	3V	G	3	10	2,357
v156	3V	G	3	10	1,351
v157	3V	G	3	10	1,199
v158	3V	G	3	10	1,746
v159	3V	G	3	10	2,322
v160	3V	G	3	10	1,329
v161	3V	G	3	10	0,534
v162	3V	G	3	10	1,631
v163	3V	G	3	10	0,959
v164	3V	G	3	10	0,658
v165	3V	G	3	10	1,199
v166	3V	G	3	10	0,172

Sprendinių konkretizavimas

v167	3V	G	3	10	0,770
v168	4V	G	3	3	1,001
v169	3V	G	3	10	1,306
v170	3V	G	3	10	1,181
v171	3V	G	3	10	0,510
v172	3V	G	3	10	1,402
v173	3V	G	3	10	0,956
v174	3V	G	3	10	0,606
v175	3V	G	3	10	0,795
v176	3V	G	3	10	1,285
v177	3V	G	3	10	1,427
v178	3V	G	3	10	0,753
v179	3V	G	3	10	1,541
v180	3V	G	3	10	0,933
v181	3V	G	3	10	0,601
v182	3V	G	3	10	0,698
v183	3V	G	3	10	0,748
v184	4V	G	3	3	0,705
v185	3V	G	3	10	1,665
v186	3V	G	3	10	0,554
v187	3V	G	3	10	0,981
v188	2V	Ž	5	10	0,572
v189	3V	G	3	10	2,602
v190	3V	G	3	10	1,539
v191	2V	G	3	10	0,759
v192	3V	G	3	10	1,006
v193	3V	G	3	10	0,649
v194	2V	G	4	10	0,985
v195	3V	G	3	10	1,614
v196	3V	G	3	10	1,220
v197	3V	G	3	10	0,914
v198	3V	G	3	10	1,444
v199	3V	G	3	10	0,248
v201	3V	G	3	10	0,885
v202	3V	G	3	10	4,762
v203	3V	G	3	10	0,198
v204	3V	G	4	10	1,183
v205	2V	Ž	4	10	0,761
v206	3V	G	3	10	2,096
v207	3V	G	3	10	4,878
v208	3V	G	3	10	0,879
v209	3V	G	3	10	1,198

SPL-0492	Lapas	Lapų
	79	91

Sprendinių konkretizavimas

v210	3V	G	3	10	1,153
v211	3V	G	3	10	0,036
v212	3V	G	3	10	0,820
v213	3V	G	3	10	7,140
v214	3V	G	3	10	1,446
v215	2V	G	3	10	0,588
v216	3V	G	3	10	0,684
v217	3V	G	3	10	2,579
v218	2V	G	3	10	1,031
v219	3V	G	3	10	0,016
v220	3V	G	3	10	1,450
v221	3V	G	3	10	0,420
v222	3V	G	3	10	0,994
v223	3V	G	3	10	0,530
v224	3V	G	3	10	0,087
v225	2V	Ž	5	10	2,721
v226	4V	G	3	3	1,163
v227	2V	G	3	10	0,601
v228	4V	G	3	3	0,566
v229	3V	G	3	10	0,347
v230	3V	G	3	10	0,605
v231	3V	G	3	10	0,213
v232	4V	G	3	3	0,847
v233	4V	G	3	3	0,536
v234	4V	G	3	3	0,434
v235	4V	G	3	3	0,549
v236	4V	G	3	3	0,380
v237	4V	G	3	3	1,564
v238	3V	Ž	4	10	0,708
V239	1V	Ž	6	10	0,719
Iš viso pagrindinių vidaus kelių, km					344,22

9 lentelė. Vietinės reikšmės viešųjų kelių pradžios ir pabaigos koordinatės*

Viešojo kelio Nr.	Kelio pradžios X koordinatė	Kelio pradžios Y koordinatė	Kelio pabaigos X koordinatė	Kelio pabaigos Y koordinatė
1-1	643548,4	6125394,0	644639,1	6125166,6
1-2	645452,8	6125570,0	645003,5	6124262,9
1-3	643742,5	6126365,7	644753,8	6126253,9
1-4	644645,8	6126490,6	645837,2	6126467,1
1-5	646167,3	6123719,1	647103,8	6124871,4
1-6	646621,1	6126245,9	646511,2	6125190,2
1-7	649312,3	6124451,4	647191,8	6124821,1
1-8	647379,9	6124620,5	647264,1	6124190,6
1-9	649172,1	6124290,2	650172,5	6123538,1
1-10	641280,5	6126177,2	643855,2	6126574,4
1-11	643685,8	6126264,6	641828,8	6125725,4
1-12	649317,4	6124457,1	649796,5	6124315,9
1-13	643985,6	6126726,5	643797,8	6127752,0
1-14	649058,8	6125716,2	649512,8	6124632,8
1-15	649580,0	6128773,9	648877,6	6126446,4
1-16	649833,6	6128918,9	650134,0	6128769,4
1-17	643602,6	6124422,0	644665,6	6123932,7
1-18	649749,2	6129456,0	650780,5	6129761,0
1-19	649816,8	6130665,0	652657,8	6130273,7
1-20	650956,1	6130527,4	651119,5	6131472,5
1-21	651693,0	6130318,5	651875,5	6130041,5
1-22	645368,6	6128013,8	645575,3	6132370,5
1-23	644410,8	6132166,3	649792,4	6130184,4
1-24	645311,1	6129314,9	646768,8	6128948,4
1-25	644022,1	6129534,7	644997,3	6130277,9
1-26	646302,1	6127663,0	646221,6	6128054,1
1-27	646515,9	6126976,9	646902,0	6128105,5
1-28	649742,6	6129323,9	649237,3	6129833,8
1-29	648450,0	6130510,3	648364,3	6130296,0
1-30	648247,9	6133240,5	646134,0	6131994,8
1-31	648921,6	6130426,5	648867,6	6130919,4
2-1	669490,8	6131400,4	668876,0	6132670,8
2-2	677385,4	6132127,4	679042,7	6133785,2
2-3	676749,8	6131126,7	679573,4	6130530,9
2-4	674568,2	6130215,2	676403,4	6131077,5
2-5	677007,5	6134686,6	678266,6	6134078,3
2-6	672500,3	6132031,5	672469,5	6132201,8
2-7	671888,3	6132044,3	673969,5	6133369,0
2-8	671861,4	6132040,3	671848,8	6131773,0
2-9	671111,0	6131933,6	670007,3	6130603,6
2-10	669893,5	6132388,5	669717,0	6131593,3
2-11	669547,1	6132600,6	670578,8	6133170,6
2-12	669522,4	6133239,2	670506,1	6134445,0

2-13	668271,9	6134598,0	667190,2	6134940,1
2-14	666690,8	6129037,8	667275,2	6129350,2
2-15	670071,6	6133372,5	669699,4	6133332,7
2-16	677343,8	6130761,5	677409,8	6130680,5
2-17	674326,3	6133229,5	674052,6	6133335,3
2-18	678395,3	6132729,9	678759,2	6131324,9
2-19	668193,0	6130728,3	667933,0	6130274,5
2-20	666624,8	6133207,5	667711,6	6133040,3
2-21	676749,8	6131126,7	676710,9	6134670,9
2-22	669695,8	6134919,6	669704,3	6134553,8
2-23	669697,8	6134821,4	669939,3	6134821,2
2-24	669389,5	6134905,0	669519,9	6134552,1
2-25	669698,6	6134788,9	669519,1	6134772,9
2-26	670473,8	6134875,2	670443,2	6134551,2
2-27	669162,6	6134720,9	669391,3	6134707,3
2-28	669940,3	6134552,4	669781,0	6134602,4
3-1	644039,4	6157006,4	644048,2	6154648,7
3-2	648064,1	6157143,5	647441,9	6156693,9
3-3	643872,3	6155824,2	644840,1	6155856,5
3-4	644973,0	6155000,0	643934,6	6155273,8
3-5	645815,0	6155309,5	645576,1	6153834,3
3-6	645732,2	6154785,9	647510,8	6155675,4
3-7	647473,9	6159682,5	646338,4	6159338,6
3-8	648721,9	6156148,8	649706,4	6154215,8
3-9	646416,7	6157374,9	646690,3	6157368,5
3-10	651323,6	6156668,4	652278,5	6153374,6
3-11	647057,9	6157176,8	646572,3	6157429,1
3-12	652702,5	6154392,7	653414,8	6154512,4
3-13	649670,0	6158327,4	651744,1	6159395,0
3-14	649669,3	6158328,7	649148,5	6156933,6
3-15	648505,7	6158654,0	648660,8	6158580,6
3-16	649579,4	6161659,8	649670,0	6158327,4
3-17	649881,3	6159817,5	649537,5	6159920,2
3-18	648776,8	6161070,1	649647,7	6161143,5
3-19	646722,9	6160636,2	646456,4	6159789,8
3-20	645601,6	6158541,6	645816,4	6158198,9
3-21	644236,2	6157086,2	642504,3	6156649,3
3-22	641817,0	6159671,8	642855,1	6157977,2
3-23	641284,3	6159088,4	640958,9	6159440,7
3-24	643212,6	6160376,5	644178,8	6158121,4
3-25	641054,9	6160647,2	643212,6	6160376,5
3-26	642866,4	6160598,5	643167,2	6166286,8
3-27	643199,6	6160395,8	647869,6	6160399,7
3-28	651151,3	6159925,0	651515,3	6159692,3
3-29	650936,3	6157130,2	651246,5	6156695,3
3-30	643167,2	6166286,8	645896,6	6165403,5
3-31	647603,3	6156273,1	647449,7	6156444,3
4-1	636568,4	6131380,9	636567,6	6134598,4

Sprendinių konkretizavimas

4-2	635271,6	6133619,3	640294,3	6130437,2
4-3	636055,1	6132257,5	638512,8	6133010,5
4-4	638374,4	6134152,8	639572,0	6130801,0
4-5	639090,2	6130629,6	639092,7	6126588,9
4-6	637402,9	6128747,8	639185,7	6127672,6
4-7	639467,9	6129947,3	640952,8	6129149,5
4-8	634297,5	6130668,8	636148,7	6131830,2
4-9	643128,9	6129048,5	642784,3	6129797,6
4-10	640032,3	6126548,6	641280,5	6126177,2
4-11	639631,5	6133088,0	642393,8	6134118,0
4-12	643350,6	6133962,6	642023,0	6133198,7
4-13	642308,2	6129101,1	643797,8	6127752,0
4-14	639185,7	6127672,6	640852,1	6127316,4
4-15	642866,6	6130692,2	641271,6	6130800,6
4-16	640850,9	6132823,9	639723,5	6135936,0
4-17	639616,8	6133088,4	639580,8	6134141,2
4-18	638856,4	6136113,2	640942,6	6135574,3
4-19	631301,6	6136166,1	629363,5	6138177,5
4-20	639526,8	6130279,8	639115,8	6130220,0
4-21	635489,6	6139965,6	636716,2	6139892,7
4-22	640034,4	6136860,7	638633,1	6136652,4
4-23	635710,3	6144007,6	633480,9	6140820,0
4-24	633686,3	6134523,1	636318,1	6134731,3
4-25	632217,0	6130573,3	631506,7	6132092,1
4-26	632883,5	6130420,4	631494,7	6132862,0
4-27	639064,1	6124042,8	640107,1	6124725,3
4-28	639683,3	6125715,6	641828,8	6125725,4
4-29	633659,4	6136588,6	633734,3	6138207,8
4-30	633201,5	6134400,5	636055,1	6132257,5
5-1	636879,9	6135361,9	637057,6	6135622,6
5-2	637291,4	6135353,9	636811,2	6135415,0
5-3	636759,1	6135567,1	636886,7	6135505,2
5-4	636014,8	6135865,9	637286,9	6135971,8
5-5	637582,6	6136379,3	636923,6	6136330,0
5-6	637011,5	6135773,4	637063,3	6136482,3
5-7	637866,3	6136443,8	638891,1	6136540,5
5-8	637068,9	6136127,2	636952,5	6135972,5
5-9	637383,4	6135407,4	638062,9	6136159,2
5-10	637798,3	6136293,5	638856,4	6136113,2
5-11	636844,0	6135964,6	636850,3	6136206,6
5-12	638045,4	6136473,5	637722,9	6136135,8
5-13	636907,1	6135340,1	636317,2	6134731,0
5-14	636818,5	6135654,1	636688,5	6135497,5
5-15	636619,3	6134943,1	636525,4	6135044,0
5-16	637312,4	6136526,0	636769,6	6135355,0
5-17	637313,8	6136274,1	637260,6	6136473,0

5-18	636786,9	6135915,6	636405,5	6135945,5
5-19	636537,4	6136190,6	636391,7	6135859,9
5-20	637188,3	6135351,3	637462,4	6135739,6
5-21	638229,3	6136211,4	638430,1	6136250,4
5-22	638197,1	6136369,6	637923,3	6136566,7
5-23	637471,8	6135753,2	637817,3	6135966,1
5-24	636923,6	6136330,0	636927,9	6136497,2
5-25	637026,3	6135669,1	636929,8	6135802,3
5-26	636647,4	6135628,0	636759,1	6135567,1
5-27	638062,9	6136159,2	638244,8	6136444,8
5-28	636182,4	6135863,5	636189,4	6136048,4
5-29	637481,7	6136363,0	637447,5	6136556,0
5-30	637882,8	6136338,8	638099,5	6136226,5
5-31	636925,3	6135550,0	636663,7	6135846,3
6-1	635490,6	6147600,5	635182,1	6147638,0
6-2	629425,1	6144841,3	635437,3	6147034,0
6-3	635388,4	6148423,6	634213,1	6148817,6
6-4	638496,0	6153873,0	636881,8	6148238,2
6-5	634623,0	6146811,8	635099,1	6146995,5
6-6	636659,0	6147703,8	636596,3	6147772,9
6-7	636779,5	6148065,3	635195,9	6149617,5
6-8	637481,3	6149869,4	637801,1	6150604,8
6-9	634311,2	6151709,4	635263,1	6151348,1
6-10	637801,1	6150604,8	639058,0	6150113,5
6-11	642763,0	6154161,3	641630,7	6153414,5
6-12	642336,8	6153966,3	643494,5	6153993,7
6-13	637724,3	6154977,1	638221,9	6155203,2
6-14	638647,1	6148038,7	640152,3	6148929,6
6-15	637150,0	6148132,7	638715,0	6147795,6
6-16	635518,6	6154681,6	636422,1	6154148,1
6-17	633394,3	6154646,7	635454,0	6155331,3
6-18	638174,8	6146567,8	639219,3	6147508,8
6-19	645400,2	6149577,4	646151,3	6149411,4
6-20	641080,1	6148460,1	642014,2	6148102,6
6-21	645210,1	6149669,6	644319,0	6148409,5
6-22	646366,4	6149071,1	649494,8	6151348,2
6-23	646366,4	6149071,1	649133,2	6145639,8
6-24	646330,3	6148725,4	645950,4	6148646,1
6-25	638189,1	6149764,0	638377,7	6149225,3
6-26	646378,5	6147064,2	647959,9	6147013,8
6-27	640257,1	6152213,3	640002,9	6152378,0
6-28	646370,8	6146674,1	644437,6	6146864,4
6-29	632027,3	6156033,0	631639,0	6153824,7
6-30	638631,7	6154104,6	641836,5	6153583,5
7-1	620561,9	6136325,8	623609,6	6133742,7
7-2	618959,6	6135463,4	620719,2	6136094,3

SPL-0492	Lapas	Lapų
	82	91

Sprendinių konkretizavimas

7-3	624428,5	6133902,5	625735,5	6136383,5
7-4	619040,3	6130783,5	623266,2	6132790,5
7-5	621225,0	6130053,5	622072,4	6132145,0
7-6	620284,8	6130760,8	620135,2	6131881,3
7-7	619878,6	6133117,3	619100,4	6132473,9
7-8	619736,2	6131604,4	619553,3	6132133,5
7-9	619746,0	6136744,4	619280,9	6135275,1
7-10	618361,6	6133533,9	620177,7	6133436,1
7-11	619746,0	6136744,4	619933,1	6137299,7
7-12	620937,6	6134819,6	621971,9	6136507,6
7-13	621650,6	6133185,8	621959,1	6132357,8
7-14	621712,6	6129153,0	622934,1	6132466,2
7-15	626219,1	6134936,4	628122,7	6133311,2
7-16	628116,5	6133066,5	628787,0	6134594,0
7-17	627681,9	6133047,9	629080,0	6131086,6
7-18	626328,9	6132020,5	627122,5	6132981,3
7-19	626524,3	6140349,6	629372,2	6138176,4
7-20	629170,3	6132921,8	630780,0	6134329,6
7-21	630470,0	6131144,2	630544,4	6132403,9
7-22	630295,9	6134446,9	629276,7	6134096,4
7-23	628640,1	6137296,5	629544,4	6138122,3
7-24	626381,0	6140334,4	626076,2	6136231,9
7-25	626788,1	6136308,4	629128,6	6135872,5
7-26	627026,5	6136323,0	626381,0	6137559,8
7-27	625653,4	6140241,2	626033,8	6138836,1
7-28	625598,7	6140243,4	625054,6	6141531,9
7-29	626058,0	6140902,1	621224,2	6143548,5
7-30	626416,8	6141079,0	626980,4	6143226,7
7-31	627270,8	6137357,3	628640,0	6137296,5
8-1	651875,5	6130041,5	653975,5	6127321,6
8-2	655820,6	6133396,4	656371,8	6130508,3
8-3	656261,0	6123193,4	656875,1	6122930,3
8-4	650134,1	6128769,4	650103,3	6127093,8
8-5	654408,7	6125966,4	655861,1	6124094,5
8-6	654437,9	6125569,5	654725,9	6123441,4
8-7	657385,5	6126801,3	656091,1	6123722,1
8-8	655113,5	6127480,7	655146,8	6127335,0
8-9	650622,6	6126913,5	652131,5	6126179,8
8-10	659562,1	6123403,2	661063,3	6125408,7
8-11	661623,0	6125517,6	661749,1	6125467,7
8-12	656685,6	6129267,5	655498,9	6128259,5
8-13	653376,1	6132192,9	653388,2	6131972,5
8-14	658825,9	6129896,0	658701,6	6130064,5
8-15	658128,0	6127834,8	658656,0	6127612,2
8-16	656439,2	6130044,5	658762,6	6129340,3
8-17	659694,6	6127654,7	659211,6	6126042,8

8-18	652657,8	6130273,7	656361,3	6130517,6
8-19	655226,5	6129964,3	657135,9	6132175,2
8-20	656502,6	6129500,6	656015,2	6129188,8
8-21	656166,7	6122899,9	655927,8	6122712,4
8-22	662519,9	6126317,6	662574,7	6126803,3
8-23	662104,4	6126116,7	664930,8	6127319,4
8-24	664611,4	6126813,6	666436,3	6128094,3
8-25	663719,0	6125855,4	666067,1	6125504,5
8-26	664264,3	6127600,7	665013,5	6128538,2
8-27	659057,8	6130380,1	659511,1	6130643,0
8-28	654299,6	6127379,7	653549,1	6126642,9
8-29	655649,2	6125925,5	656728,5	6125259,9
8-30	661163,8	6125346,7	661792,9	6125827,0
8-31	655026,9	6127860,2	655658,0	6127448,3
9-1	644656,2	6136555,8	645584,4	6138414,3
9-2	647629,2	6137267,4	648263,1	6135819,4
9-3	646529	6133774,5	648252,8	6134225,5
9-4	645925,0	6139085,8	647843,6	6139397,2
9-5	652024,3	6136631,6	650428,3	6135845,6
9-6	650540,2	6141030,9	652924,4	6137872,2
9-7	647190,8	6140845,9	650799,5	6141249,8
9-8	651539,7	6139626,0	651534,6	6140706,5
9-9	655990,4	6141931,5	655776,7	6140604,2
9-10	654840,6	6140241,0	653529,4	6141962,1
9-11	651133,9	6142246,7	657533,6	6141654,5
9-12	652191,1	6136755,8	652005,0	6137717,0
9-13	650552,1	6137333,6	651308,0	6137456,2
9-14	646196,4	6141859,5	647642,4	6141573,1
9-15	645277,3	6140429,6	645814,8	6140000,0
9-16	642851,8	6138748,5	644121,3	6136940,5
9-17	648956,1	6134057,5	648247,9	6133240,5
9-18	646764,8	6143616,0	649331,9	6145438,6
9-19	645650,3	6143992,3	646442,6	6144946,8
9-20	649133,2	6145639,8	649720,6	6144879,0
9-21	649839,2	6136390,5	649023,9	6135130,5
9-22	653868,6	6145360,1	656676,9	6144496,9
9-23	654991,3	6144661,7	655012,6	6142912,3
9-24	652871,0	6148503,5	655351,5	6146527,0
9-25	652860,4	6149653,3	653122,6	6148577,8
9-26	644882,3	6137215,8	643141,6	6138184,2
9-27	651239,6	6139794,5	650617,3	6138878,5
9-28	648984,8	6135494,3	649125,0	6135573,8
9-29	651820,3	6135405,7	649452,7	6133853,3
9-30	656248,9	6143492,6	656939,9	6142296,9
10-1	657922,3	6153779,6	658063,9	6153387,3
10-2	654871,1	6160902,4	655204,8	6157389,8

SPL-0492	Lapas	Lapu
	83	91

Sprendinių konkretizavimas

10-3	654590,8	6161281,3	656856,1	6157912,9
10-4	654464,6	6158752,5	654863,2	6157160,3
10-5	655826,3	6157403,9	658761,1	6155449,6
10-6	656989,6	6157987,7	657375,8	6157304,4
10-7	654485,6	6156862,2	654569,4	6155671,9
10-8	658031,4	6160426,9	659303,6	6158768,7
10-9	658130,4	6158231,6	658427,1	6157608,4
10-10	655865,3	6152321,6	657481,3	6150778,8
10-11	657309,4	6153982,7	656794,0	6153864,9
10-12	659897,7	6152435,1	658666,9	6151983,4
10-13	657972,8	6153779,6	659802,1	6154177,7
10-14	658340,9	6150785,8	658110,1	6148715,6
10-15	657437,4	6150242,1	657871,0	6148640,6
10-16	656872,0	6149177,6	656841,7	6147490,4
10-17	656950,3	6147537,9	656787,8	6146805,0
10-18	658942,9	6150797,1	658752,3	6151994,0
10-19	651591,1	6160372,9	652158,1	6160395,3
10-20	656676,9	6144496,9	658782,4	6143430,8
10-21	651531,5	6161210,3	652158,0	6161742,5
10-22	653878,4	6156261,6	654084,8	6155701,4
10-23	656217,9	6147208,0	656102,9	6147334,1
10-24	660618,0	6149807,0	659963,5	6149720,6
10-25	659443,8	6146776,3	657275,0	6144482,3
10-26	660159,8	6145593,8	660648,0	6144674,1
10-27	659674,9	6145863,9	659817,2	6144201,6
10-28	659834,6	6144205,3	660729,7	6142473,5
10-29	660592,1	6145690,0	660865,8	6146270,0
10-30	659396,9	6143783,7	659092,5	6144427,0
10-31	655492,2	6160620,3	656622,6	6160903,6
11-1	654923,1	6136128,1	653642,3	6134150,6
11-2	655453,9	6134906,1	655851,8	6135879,5
11-3	656369,1	6135755,5	657367,7	6135511,6
11-4	657763,7	6135314,4	655820,6	6133396,4
11-5	659811,5	6135235,1	658259,3	6135619,0
11-6	659224,6	6134659,1	658898,5	6132717,0
11-7	659585,9	6134218,0	659811,5	6135235,1
11-8	664173,1	6134186,8	663674,1	6134392,0
11-9	666737,8	6133852,3	664290,9	6134086,9
11-10	666392,2	6135444,5	666451,7	6133889,5
11-11	662533,8	6134229,3	661748,6	6134656,7
11-12	664786,5	6133638,8	664543,0	6131127,0
11-13	664609,5	6133271,0	663699,5	6132921,6
11-14	664543,0	6131127,0	664827,6	6132847,8
11-15	661108,6	6128428,0	666542,0	6130836,5
11-16	666474,4	6132431,6	663581,8	6128508,7
11-17	664770,0	6134030,1	664890,4	6133945,8

11-18	660197,8	6130405,4	659694,6	6127654,7
11-19	659719,5	6128600,6	661605,1	6129850,0
11-20	659142,1	6134445,7	658002,5	6134623,0
11-21	659865,3	6132220,7	657880,5	6131792,4
11-22	657581,0	6135405,5	657615,1	6135839,8
11-23	656233,4	6135788,3	656161,1	6136183,9
11-24	666507,5	6132758,5	666243,3	6132912,2
11-25	660384,1	6130831,4	661765,4	6129726,8
11-26	659790,1	6131900,1	659784,9	6131766,9
11-27	657937,5	6135250,0	657927,4	6136180,8
11-28	655610,5	6135851,2	655787,2	6136142,2
11-29	655719,9	6133670,0	655569,3	6133623,5
11-30	664611,5	6134077,7	665423,4	6133559,4
12-1	638689,1	6140726,1	639435,5	6140322,5
12-2	638402,4	6140552,5	640465,6	6141130,5
12-3	640893,0	6141348,3	641316,6	6142967,0
12-4	640447,4	6141925,9	639257,6	6142832,9
12-5	641506,4	6142855,2	642325,3	6143870,8
12-6	640634,3	6144655,5	641672,8	6144734,8
12-7	640140,3	6143477,3	640634,3	6144642,4
12-8	641775,3	6144470,9	643771,8	6141290,2
12-9	641678,5	6144777,5	643997,3	6145163,2
12-10	641801,3	6146142,7	641042,9	6146353,9
12-11	641802,1	6146146,3	642986,9	6142934,2
12-12	644130,6	6141827,1	644952,7	6143178,8
12-13	644548,2	6141232,0	645043,4	6141792,0
12-14	642016,9	6140494,1	645277,3	6140429,6
12-15	642403,8	6140265,8	642865,6	6138731,0
12-16	642599,5	6139540,8	642777,9	6139906,0
12-17	640942,6	6135574,3	640524,2	6140110,3
12-18	641387,3	6135410,3	641682,3	6134234,3
12-19	640484,0	6139472,9	641511,7	6139529,6
12-20	640893,1	6136989,2	640034,3	6136860,7
12-21	640471,0	6139597,9	640249,3	6139559,0
12-22	639470,8	6137383,3	639630,5	6139269,5
12-23	638075,4	6137041,7	642145,0	6138265,3
12-24	644437,6	6146864,4	643600,5	6145899,9
12-25	640635,5	6144754,0	639867,9	6145567,4
12-26	639615,3	6144759,2	640635,5	6144754,0
12-27	640535,5	6138426,1	640323,1	6137889,1
12-28	636512,9	6140101,9	638323,1	6141137,3
12-29	640458,6	6141287,5	641262,6	6140507,2
12-30	640363,9	6146620,6	640282,3	6145416,8
12-31	641772,3	6145493,2	641087,2	6145389,4
10-32	656518,6	6159834,5	658411,8	6160388,0
10-33	661193,6	6161158,9	663791,2	6161033,3

Sprendinių konkretizavimas

10-34	661987,0	6164010,8	663714,6	6161111,9
10-35	660723,6	6150706,7	660862,8	6150382,3
10-36	662103,8	6161968,8	663182,7	6161846,7
10-37	661826,5	6160931,9	662310,2	6160000,4
10-38	655837,7	6159666,6	655611,4	6160513,8
10-39	654363,4	6158637,3	653428,9	6158542,3
10-40	655837,0	6155350,4	656295,1	6152728,2
10-41	656741,5	6149022,9	654872,1	6149265,6
10-42	653799,6	6157400,6	653378,4	6157373,8
10-43	654552,2	6156856,0	654555,5	6156808,0
10-44	663392,4	6164028,0	664376,4	6164209,1
10-45	663791,2	6161033,3	660763,1	6158574,3
10-46	660777,9	6151095,2	661602,8	6150451,7
10-47	654628,7	6158351,3	653960,9	6158263,3
10-48	655818,1	6157401,0	655579,0	6158111,0
10-49	652648,3	6156760,4	652523,3	6156087,9
10-50	660733,1	6161372,8	659687,2	6161370,4
10-51	660658,6	6145738,2	661528,1	6145849,2
10-52	660616,3	6149092,1	660690,1	6150492,1
10-53	658163,5	6145942,5	657757,0	6146141,0
10-54	659138,4	6147334,4	660616,2	6149092,1
10-55	660777,9	6151095,2	660708,8	6151324,2
10-56	658800,1	6151413,9	657918,4	6151973,6
10-57	659207,8	6147274,6	658804,7	6146839,2
10-58	659098,4	6145577,8	659671,9	6145800,2
10-59	652516,7	6159712,4	652830,1	6159990,5
10-60	652688,9	6159353,2	652828,0	6159478,8
10-61	653730,9	6156937,2	653753,0	6156840,7
10-62	658101,7	6148650,4	657524,3	6148672,5
10-63	661047,3	6161152,6	660635,2	6161156,9
10-64	660942,0	6161194,0	660688,4	6161004,2
10-65	657034,1	6158735,1	657353,3	6157959,3
10-66	654037,1	6156611,1	654230,4	6156592,6
10-67	653756,1	6156950,6	654159,3	6156724,0
10-68	656505,8	6159869,9	657324,6	6160654,9
10-69	657826,4	6153770,3	657551,6	6153600,8
10-70	658748,4	6149112,6	659326,9	6150002,4
10-71	652829,9	6159796,4	653509,6	6160177,4
10-72	654730,5	6156854,9	654748,5	6156700,4
10-73	653766,3	6156956,2	653719,5	6157121,2
10-74	654159,3	6156724,0	654618,2	6156614,7
10-75	657871,0	6148640,6	657905,2	6147345,4
10-76	658137,4	6148089,0	658384,7	6147999,8
10-77	655425,3	6150782,3	657395,8	6150579,0
11-31	664865,0	6134039,5	664786,5	6133638,8
11-32	665009,4	6133594,6	665066,6	6134010,8

11-33	665430,2	6133504,9	665140,8	6134009,0
11-34	665302,3	6134078,9	665044,0	6134514,5
11-35	665213,2	6134037,0	665130,7	6134148,6
11-36	656252,8	6135783,5	655711,7	6135213,4
12-32	639226,9	6139261,4	640227,5	6139389,0
12-33	639618,8	6139866,2	639830,4	6139676,1
12-34	639435,6	6140322,5	640012,1	6139796,9
12-35	640203,8	6140247,9	639744,1	6140091,8
12-36	639818,3	6140013,9	640404,2	6140286,8
12-37	640037,4	6140139,9	640179,5	6139898,5
12-38	640280,6	6140123,5	640123,9	6140022,4
12-39	641437,8	6141973,4	643287,7	6142425,4
12-40	639812,7	6140019,7	639612,1	6140028,6
12-41	640729,9	6140275,5	641407,2	6140011,0
12-42	640259,1	6139633,4	639971,5	6139771,2
12-43	643762,4	6144452,1	643140,1	6144834,0
12-44	640355,5	6143699,9	641463,5	6143668,3
12-45	640223,3	6139621,8	640227,5	6139389,0
1-32	643953,1	6126894,3	643949,0	6126980,2
1-33	643946,8	6127025,1	644228,0	6126907,9
1-34	644063,3	6126474,6	643849,2	6126545,8
1-35	644063,3	6126474,6	644250,5	6126604,1
1-36	643824,7	6127263,2	643888,1	6127304,4
1-37	649666,9	6129154,2	649804,1	6129219,0
1-38	649834,6	6129138,9	649941,5	6129174,5
1-39	645970,6	6125446,2	646173,6	6125663,7
1-40	649612,8	6124011,6	648966,7	6124025,3
1-41	649062,1	6124158,0	648966,3	6124286,5
1-42	646665,6	6128052,8	646667,0	6128260,6
1-43	644029,7	6123568,6	643574,0	6124127,3
1-44	648452,4	6124127,2	648182,7	6123920,7
1-45	644333,5	6133083,8	644828,0	6132902,5
1-46	643543,6	6125364,2	643320,8	6125351,1
1-47	644825,6	6130093,8	644003,4	6130244,6
1-48	644820,7	6127746,9	645063,1	6128577,9
1-49	644318,5	6126987,3	644955,7	6127178,1
1-50	642071,4	6126250,5	642211,9	6126952,2
2-29	668169,8	6134504,6	670443,2	6134551,2
2-30	668891,8	6134561,3	668926,8	6134844,4
2-31	668896,3	6134662,9	669117,4	6134686,9
2-32	675584,9	6134824,6	675566,5	6134598,4
2-33	674305,9	6134514,7	674754,3	6134673,5
2-34	668911,4	6131604,2	669578,4	6132936,6
2-35	670506,1	6134445,0	668971,1	6132686,0
2-36	667275,6	6129350,4	668178,1	6128681,8
2-37	677226,5	6130818,0	674353,4	6127696,1

Sprendinių konkretizavimas

2-38	668563,5	6133847,6	668575,3	6134630,1
2-39	668971,1	6132686,0	668444,4	6128569,1
3-32	653525,4	6150836,7	652311,1	6151873,2
3-33	647187,3	6156115,8	647367,2	6156183,7
3-34	646039,3	6156557,2	645960,1	6156334,9
3-35	646694,3	6156278,0	646454,1	6156561,4
3-36	646202,0	6156509,2	646261,9	6156608,6
3-37	646652,2	6155763,2	646704,2	6155510,9
3-38	646868,3	6156556,6	646750,9	6156687,7
3-39	647714,2	6156322,8	647441,9	6156693,9
3-40	646362,6	6155618,7	645418,0	6156758,6
3-41	646115,4	6156324,5	646161,0	6156184,0
3-42	646631,0	6156091,5	646295,3	6156056,6
3-43	647107,6	6156851,5	647441,9	6156693,9
3-44	646148,1	6156583,0	645956,8	6156683,9
3-45	646002,8	6156566,5	646105,2	6156719,8
3-46	647047,9	6156875,1	646348,8	6157040,0
3-47	646403,8	6156449,3	645996,6	6156867,4
3-48	646624,5	6155768,9	646914,2	6155728,0
3-49	646929,9	6156690,8	646693,9	6156848,1
3-50	646763,7	6156767,3	646809,6	6156925,0
3-51	646382,6	6156407,2	645816,4	6158198,9
3-52	646694,3	6156278,0	646653,9	6156076,4
3-53	646575,8	6156456,1	646457,2	6156170,3
3-54	647510,8	6155675,4	647988,2	6156736,9
3-55	648172,8	6156242,0	648012,9	6156390,6
3-56	647983,7	6156289,8	648523,2	6156953,5
3-57	647649,5	6156289,7	648040,4	6156253,7
3-58	648614,7	6156102,3	647995,5	6154958,7
3-59	649852,8	6160096,5	649912,9	6161209,3
3-60	640263,9	6161407,2	642287,2	6159932,3
4-31	634505,7	6137341,3	635555,0	6137223,7
4-32	632862,3	6135850,9	634326,4	6136336,0
4-33	635840,9	6135867,1	637469,2	6138086,9
4-34	634677,3	6134912,4	634017,1	6135455,6
4-35	633234,2	6134440,4	630987,4	6132565,6
4-36	632939,9	6140898,8	632785,1	6142942,9
4-37	640157,9	6132078,5	640981,8	6132465,5
4-38	639265,3	6124065,4	638965,1	6123675,3
4-39	639169,6	6127677,6	638806,0	6127877,1
4-40	632276,6	6135517,0	632644,6	6135294,4
4-41	643129,9	6129049,0	644022,0	6129534,7
4-42	644204,4	6128236,4	643632,7	6128288,0
4-43	630909,6	6141884,1	632019,2	6140783,4
4-44	635826,9	6141668,3	633883,1	6140670,3
4-45	635711,8	6144007,1	639615,3	6144759,2

4-46	635305,3	6135765,7	635438,8	6135972,7
4-47	635468,3	6136091,0	635000,4	6135912,4
4-48	634709,9	6136157,3	635060,2	6136075,2
4-49	635415,8	6136205,2	635507,5	6136165,8
4-50	635657,0	6136686,5	635553,3	6136201,8
4-51	635991,1	6136663,4	636188,9	6136718,5
4-52	635680,5	6136242,0	635852,3	6136155,4
4-53	635271,8	6135613,9	635436,3	6135416,9
4-54	637679,0	6136888,0	637461,7	6136843,3
4-55	634283,4	6136745,7	633663,5	6136560,0
4-56	633366,9	6134616,8	633686,3	6134523,1
4-57	638916,5	6133275,4	638494,5	6133329,6
4-58	639775,6	6130709,5	639995,8	6130578,4
4-59	640427,2	6130661,6	641102,9	6130657,7
4-60	639070,4	6136128,2	639232,3	6136415,8
4-61	639349,3	6136229,3	638889,8	6136540,4
4-62	639309,3	6136228,3	639108,5	6135476,8
4-63	638957,5	6136093,8	638953,2	6135843,2
4-64	638888,6	6135846,4	638897,5	6136262,6
4-65	637534,5	6129218,2	636305,3	6131315,8
4-66	641116,1	6130973,6	639556,9	6125845,1
4-67	641682,3	6134234,3	643350,6	6133962,6
4-68	639407,1	6136874,1	639470,8	6137383,3
4-69	639633,3	6136883,3	639647,8	6137015,7
4-70	634411,9	6133549,9	634214,4	6135184,5
4-71	638773,9	6136664,2	639055,0	6136507,8
4-72	636665,6	6129810,6	637588,9	6129484,1
4-73	637733,2	6130604,7	638287,8	6130536,5
4-74	638075,1	6137007,9	638074,0	6137508,8
5-32	638260,9	6136071,4	638319,4	6135570,4
5-33	638532,4	6135939,4	638867,2	6135932,2
5-34	637332,6	6135332,6	637573,3	6135810,7
5-35	637063,3	6136482,3	637651,6	6136587,6
5-36	638287,3	6135935,1	638538,9	6136202,1
5-37	637817,3	6135966,1	637705,6	6136102,3
5-38	636849,1	6135824,8	636815,4	6135699,6
5-39	637553,0	6136578,0	637542,3	6136380,7
5-40	636510,6	6136049,1	637448,5	6136193,2
5-41	637583,4	6136088,1	637978,2	6136688,3
5-42	637071,1	6134794,0	637080,0	6135402,7
5-43	638740,0	6136143,5	638692,5	6136231,5
5-44	636044,9	6136001,4	636009,9	6136044,6
5-45	636921,4	6136204,0	636922,2	6136275,8
5-46	638897,5	6136262,6	638845,5	6136289,4
5-47	636109,8	6135940,1	636185,7	6135970,7
5-48	638739,3	6136143,2	638657,4	6135683,8

SPL-0492	Lapas	Lapu
	86	91

Sprendinių konkretizavimas

5-49	638695,3	6135822,6	638629,6	6135772,9
5-50	637536,6	6134641,6	637640,5	6135055,5
5-51	637400,9	6135697,8	637260,1	6135749,4
5-52	637572,6	6135896,7	637450,4	6135953,6
5-53	636687,5	6136047,4	636726,1	6136307,8
5-54	636567,8	6134598,5	637037,3	6135028,8
5-55	637442,1	6136046,0	637670,5	6136361,9
5-56	638088,5	6136205,5	638174,7	6136162,7
5-57	636900,8	6135742,4	636923,7	6135656,8
5-58	636163,5	6136049,0	636096,1	6136042,1
5-59	636239,0	6135986,7	636409,8	6135976,3
5-60	636625,4	6135850,9	636698,7	6136001,9
5-61	637328,6	6135473,0	637198,0	6135623,4
5-62	637607,9	6135947,3	637687,2	6135875,1
5-63	637639,5	6135993,8	637688,8	6135944,1
5-64	638219,9	6136405,4	638088,8	6136445,8
5-65	638633,1	6136652,4	637943,1	6136558,5
5-66	638065,9	6135698,8	638157,6	6135442,2
5-67	636332,1	6135861,0	636061,8	6135865,3
5-68	636716,4	6135542,7	636587,6	6135591,3
5-69	637679,8	6136056,6	637729,5	6135992,1
5-70	637761,2	6136215,1	637798,5	6136195,7
6-31	629055,7	6152985,1	629727,8	6152944,2
6-32	641487,8	6154785,6	640955,8	6153966,6
6-33	640066,6	6156742,7	642336,8	6153966,3
6-34	639222,3	6156115,3	640846,8	6157267,9
6-35	635361,6	6155983,8	638352,5	6156314,3
6-36	640609,9	6155483,8	640028,7	6154673,5
6-37	639654,8	6147511,9	640364,4	6146620,7
6-38	626255,8	6153945,7	627773,7	6153157,7
6-39	632785,1	6142942,9	632681,5	6150326,5
6-40	635195,9	6149617,5	632104,1	6151107,0
6-41	629581,9	6149824,7	631177,2	6151173,3
6-42	627746,3	6151959,3	631171,8	6151187,1
6-43	645667,2	6149897,4	644954,8	6150145,0
6-44	630131,4	6153859,1	635563,0	6154245,5
6-45	634688,4	6154900,1	635033,1	6154105,6
6-46	632316,3	6153609,8	632239,5	6154251,8
6-47	630179,6	6154655,0	631102,0	6154854,5
6-48	635831,0	6147089,7	635490,6	6147600,5
6-49	630000,0	6152997,7	629975,7	6153149,1
6-50	633450,6	6157444,2	635257,3	6156779,8
6-51	634040,1	6155681,8	634700,1	6154921,1
6-52	630236,8	6153033,5	629713,2	6152939,0
6-53	633916,1	6151467,5	634299,3	6151699,3
6-54	636099,9	6146874,2	635978,9	6147309,7

6-55	635437,4	6147034,0	636030,9	6147338,9
6-56	636106,2	6147394,3	636419,9	6147684,4
6-57	635507,8	6147337,3	635812,7	6147658,0
6-58	635685,4	6147309,6	635813,9	6147388,0
6-59	635750,3	6147608,1	635582,4	6147758,4
6-60	629804,7	6152993,2	629790,9	6153122,5
6-61	630810,4	6152890,5	630963,1	6152735,3
7-32	624041,7	6141996,3	624158,6	6140247,6
7-33	628469,5	6134429,8	628207,3	6134685,6
7-34	627692,3	6131824,8	626602,6	6131130,7
7-35	628262,5	6131684,2	629716,5	6131830,5
7-36	619058,5	6133632,4	618921,8	6134374,7
7-37	625467,3	6133029,2	626367,4	6134736,8
7-38	622895,5	6142419,0	622613,0	6144677,2
7-39	620890,3	6133271,2	620830,8	6132246,5
7-40	620147,9	6133347,0	619542,0	6133590,0
7-41	629618,6	6133583,2	629179,5	6132924,3
7-42	623153,8	6133153,8	622899,4	6133297,7
7-43	623283,4	6133071,1	623192,8	6132932,3
7-44	623266,2	6132790,5	623370,0	6133017,1
7-45	623531,8	6132954,3	623639,1	6132889,1
7-46	623792,0	6133063,5	623903,9	6132909,5
7-47	624280,9	6133000,5	624089,8	6132651,6
7-48	624844,6	6132750,3	624067,5	6133182,3
7-49	624023,0	6133443,7	624318,4	6133525,9
7-50	623997,3	6133527,3	623609,6	6133742,7
7-51	624388,3	6133805,6	624488,5	6133640,9
7-52	626788,1	6136308,4	626055,6	6136421,6
7-53	619971,3	6134351,1	619813,0	6133194,9
7-54	627681,9	6133047,9	629263,5	6132567,5
7-55	620266,8	6133417,2	620406,6	6134279,4
7-56	625505,0	6134512,6	625479,3	6135180,4
7-57	621958,4	6132358,7	625835,2	6129571,8
7-58	620446,7	6133374,5	620602,5	6133938,6
7-59	620556,9	6136328,4	619964,7	6136639,0
7-60	628538,6	6136135,7	628563,2	6135626,4
7-61	627649,6	6142312,0	628037,5	6141621,8
7-62	628529,3	6141488,2	628090,4	6141077,7
7-63	626364,7	6140522,4	626420,5	6141003,7
7-64	622244,9	6134362,4	622066,7	6133323,2
7-65	629002,7	6132959,2	628728,6	6133199,8
7-66	627747,3	6131799,4	627625,6	6131403,9
7-67	618127,6	6134347,9	618251,3	6134728,0
7-68	619729,7	6131225,7	619504,6	6131538,0
7-69	625935,7	6128882,3	625577,8	6128652,3
7-70	623946,6	6133128,9	624068,5	6132902,5

Sprendinių konkretizavimas

7-71	621373,1	6133238,7	621373,2	6133486,1
7-72	622686,9	6134149,1	623018,7	6134529,0
7-73	622217,3	6135160,9	622509,6	6135928,5
7-74	620463,4	6136486,8	620559,1	6136946,7
7-75	625163,8	6136792,6	624849,0	6136980,8
7-76	629008,1	6130962,6	629715,6	6130932,1
7-77	627613,9	6137987,1	628323,1	6139103,9
7-78	626354,6	6141343,0	625756,5	6142404,0
7-79	626442,6	6142902,0	626804,0	6144407,3
7-80	622183,4	6143398,6	622287,5	6144442,8
8-32	655179,2	6127462,6	655236,1	6127773,3
8-33	654952,6	6127616,4	654833,8	6127800,4
8-34	655498,9	6128259,5	654951,9	6127489,4
8-35	656252,8	6130611,4	656521,5	6130861,9
8-36	661222,5	6125310,5	661545,3	6125353,5
8-37	661368,6	6125216,3	661387,3	6124894,4
8-38	654945,6	6130408,7	655046,2	6129889,9
8-39	652653,1	6122766,4	653978,4	6123805,5
8-40	656008,7	6123868,4	656185,3	6124012,9
8-41	652651,8	6127067,3	652947,4	6126585,5
8-42	660432,8	6124729,0	660541,9	6124081,8
8-43	660351,7	6124699,1	660720,7	6124925,7
8-44	659069,0	6130380,1	659477,5	6130107,2
8-45	659361,4	6131072,2	659703,5	6130855,2
8-46	650780,5	6129761,0	651069,4	6130510,4
9-31	657134,1	6142374,5	657658,5	6142930,3
9-32	654134,2	6140760,6	654342,6	6141253,6
9-33	656380,4	6139284,7	655683,0	6139483,3
9-35	653161,1	6149397,0	653042,1	6147717,6
9-36	657533,9	6141654,2	658937,4	6140980,7
9-37	649720,6	6144879,0	649659,6	6143706,8
9-38	652339,9	6149791,1	652580,0	6149523,8
9-39	651674,7	6145622,6	651715,0	6145319,9
9-40	651674,7	6145622,6	650016,9	6145556,5
9-41	649832,9	6146206,3	651049,0	6147229,4
9-42	650992,4	6145040,7	650165,8	6146959,4
9-43	647552,6	6148753,9	651736,3	6147552,4
9-44	649782,8	6148380,1	649709,8	6147718,0
9-46	648414,0	6142114,2	647925,7	6142721,1
9-47	642145	6138265,3	642888,6	6138264,8
9-48	653042,1	6147717,6	652454,6	6145952,0
9-49	651811,1	6148038,8	652871,0	6148503,5
9-50	656023,9	6144563,1	656248,9	6143492,6
9-51	645134,1	6139232,5	645815,3	6139273,9
9-52	646510,5	6138490,3	645925,0	6139085,8
9-53	645780,3	6138807,2	645584,4	6138414,3

9-54	646063,4	6139488,9	645819,5	6139406,7
9-55	645359,3	6139267,9	645404,3	6139607,9
9-56	645404,3	6139607,9	645818,8	6139343,3
9-57	652236,6	6148291,3	652002,2	6148381,9
9-59	651966,9	6148099,3	651927,6	6148779,9
9-60	651894,8	6147501,5	651802,7	6147867,1
9-61	648071,1	6142004,9	647893,1	6142211,7
9-62	651999,4	6136659,0	652155,2	6136487,5
9-63	648372,3	6137288,6	648116,8	6136915,4
9-64	648118,4	6136582,0	647853,8	6136704,6
9-65	644395,6	6136016,8	643937,0	6136187,0
9-66	644768,8	6136263,0	644190,2	6136266,6
9-67	655635,5	6139482,5	656368,2	6139003,3
9-68	653655,8	6142134,4	653385,2	6142853,0
9-69	651893,3	6148722,7	651585,5	6148804,3
9-70	649373,6	6133487,5	649483,3	6133533,4
9-71	648844,4	6133206,5	648956,4	6134072,7
9-72	658239,3	6141006,3	659007,1	6141826,5
9-73	647688,2	6141841,9	647526,3	6142406,6
9-74	646702,6	6138351,3	646487,4	6138243,7
9-75	654377,3	6144080,0	654075,8	6145203,1
9-76	653263,4	6145323,4	653893,3	6144770,5
9-77	655621,4	6139473,9	654840,6	6140241,0
9-78	646764,8	6143616,0	645650,2	6143992,3
9-79	643049,1	6138207,5	643125,5	6137709,6
9-80	648252,8	6134225,5	648914,6	6134168,5
9-81	653721,1	6144745,2	654700,8	6143659,5
9-82	644981,5	6139479,3	644962,4	6139314,9
9-83	652113,6	6148149,2	652073,5	6148188,9
9-84	651655,0	6147191,0	651514,5	6146616,9
9-85	651124,8	6142120,1	650344,4	6143966,5
9-86	652292,3	6145994,1	651953,4	6145856,9
9-87	651307,8	6133048,9	651230,3	6133629,0
9-88	654746,4	6145816,0	655892,0	6144526,6
9-89	645821,5	6139722,8	645274,3	6139879,1
9-90	646629,8	6143148,1	646608,0	6143581,4
9-91	648569,9	6142155,1	648588,1	6142129,6
9-92	657252,1	6142094,9	657298,5	6142125,9
9-93	646596,6	6139101,6	646546,4	6139448,9
9-94	646432,8	6139131,8	647016,1	6138052,9
9-95	647675,5	6141754,6	648062,3	6140947,8
9-96	645662,1	6139188,3	645797,7	6138844,0
9-97	650756,9	6144402,2	651585,6	6143551,8
9-98	651739,9	6147572,3	652028,3	6147379,5

*koordinacijų tikslumas atitinka specialiojo plano lygmenį.

SPL-0492	Lapas	Lapų
	88	91

10 lentelė. Vietinės reikšmės vidaus kelių pradžios ir pabaigos koordinatės*

Vidaus kelio Nr.	Kelio pradžios X koordinatė	Kelio pradžios Y koordinatė	Kelio pabaigos X koordinatė	Kelio pabaigos Y koordinatė	Vidaus kelio Nr.	Kelio pradžios X koordinatė	Kelio pradžios Y koordinatė	Kelio pabaigos X koordinatė	Kelio pabaigos Y koordinatė
v1	644051,6	6133491	642836,6	6133033,3	v121	638154,3	6141102,3	637675,9	6143470,8
v2	647573,8	6155803,3	647579,9	6155828,5	v122	649901,1	6160165,5	651151,3	6159925
v3	622832,9	6132381,1	621844,8	6132870,9	v123	655248,3	6156545,9	654922,8	6157244,9
v4	637828,8	6134836,2	638519,4	6134952,7	v124	652701,6	6159279,6	651966	6159087,3
v5	653425,5	6158027,3	652841	6157821,7	v125	647526,4	6142407,2	649651,4	6143693
v6	642085,9	6126256	642054,5	6125740,5	v126	641187,6	6135080,7	640457,9	6135601,4
v7	641152,4	6141516	642471	6140986,5	v127	648631,1	6125839,3	649058,8	6125716,2
v8	627013,6	6141713,6	625918,3	6142124,1	v128	642043,8	6129510,8	642755,2	6129729,5
v9	640102,2	6149915,7	640152,3	6148929,6	v129	642655,3	6161037,7	640677,8	6160777,1
v10	645571,2	6132368,2	644828	6132902,5	v130	647725,8	6141756,8	648071,1	6142004,9
v11	625863,1	6139543,9	626266,4	6139353,9	v131	620370,3	6130997,8	621702,9	6131765,2
v12	639504,8	6140280,7	639747,8	6140605,1	v132	649500,7	6151343,4	648984,4	6150598
v13	628230	6141042,5	629924	6138001,4	v133	637216,1	6127974,9	638389,8	6128195,6
v14	653643,1	6134149,6	652511,6	6133818,1	v134	641814,6	6131946,3	641654,1	6132757,1
v15	636814,2	6138535,5	636974,5	6139573,9	v135	663531	6163331,5	662752,4	6162763,8
v16	649500,7	6151343,4	650223,8	6151468,4	v136	669521,3	6133238,3	669144,6	6132969,9
v17	625036,3	6140161,3	625495,9	6139564,6	v137	656622,6	6160903,6	656738,8	6160286
v18	639071,2	6124657,8	637231,7	6125327,2	v138	627445,7	6136328,6	627586,9	6136815,6
v19	626430,1	6151407,1	627746,3	6151959,3	v139	625264,8	6129914,9	623776,8	6130969,8
v20	624457,6	6133726,4	626092,3	6133748,4	v140	631288,5	6136376,4	630809,7	6136453,3
v21	643191,5	6136455,2	641779,9	6138231,5	v141	635271,6	6133619,3	635168,2	6132554,8
v22	635828	6154698,1	635930,7	6155791,4	v142	648867,6	6130919,4	649587,7	6131340,6
v23	637865,5	6134839,3	638504,9	6135057,4	v143	645722,8	6131137,6	646726,1	6131297,1
v24	643903	6160840,1	644170,9	6161929,2	v144	637374,5	6150703,3	635348,9	6150971,4
v25	643236,4	6156477,6	641769,5	6154615,2	v145	640533,2	6129543,6	640716,5	6130120,4
v26	662708,1	6159715,6	662332	6160493,1	v146	621479,3	6129492,4	622238,3	6129796,8
v27	630136,6	6153829,1	629006,4	6154022,6	v147	641332,3	6158345,5	641557,6	6158871,1
v28	663741,4	6134581,9	661501,8	6134732,1	v148	655025,7	6160738,6	655526,5	6159931
v29	649579,4	6161659,8	650647,1	6164077,2	v149	636641,6	6140891,4	637766,5	6142493,6
v30	649912,9	6161209,3	651531,5	6161210,3	v150	629845,4	6152486,1	630611,5	6151273,2
v31	638632,3	6128058	639394,6	6129441	v151	662146,5	6159341,8	662310,2	6160000,4
v32	642533,3	6133192,4	642362,9	6133044,8	v152	627337,5	6144374,2	626778	6143960
v33	645956	6159917,7	646513,9	6159930,5	v153	631102	6154854,5	630992,9	6154026,8
v34	647632,3	6160468	646563,4	6162025,1	v154	636245,9	6133108,5	636379,7	6133941,3
v35	673702,3	6134244,3	675549,4	6134590,4	v155	628469,4	6151905,8	628511,3	6153595,6
v36	657034,1	6158735,1	657012	6159790,1	v156	644181,8	6126390,7	644057,8	6125140,5
v37	631516,8	6145768,8	632249,3	6149453,3	v157	652029,1	6147380,4	652594,3	6146472,5
v38	629790,9	6153122,5	629839,1	6153701,9	v158	623538,9	6128824,6	624425,3	6130044,8
v39	622379,8	6129985,7	622670,5	6129629,8	v159	632776,7	6143683,1	634141,2	6145258
v40	629531,1	6134380,4	629511,9	6134706,8	v160	639391,6	6125947,8	638827,8	6124790,5
v41	625530,4	6137372,5	625805,9	6137809,8	v161	652530,1	6157254,6	652879,4	6156877,7

Sprendinių konkretizavimas

v42	642093,1	6164108,5	645380,1	6165595,7	v162	669344,8	6134550,5	669058,6	6133100,2
v43	640716,5	6130120,4	640846,5	6130609,2	v163	643784,5	6126960,4	643783,3	6127549,1
v44	652082	6154115,4	651669,4	6154060,3	v164	624298,9	6141362,6	624866,7	6141178,4
v45	626195,6	6141506,2	625766,8	6141776	v165	655336,9	6157454,3	655506,6	6158459,6
v46	639121,6	6131373,4	638595,1	6131846,8	v166	646216,4	6159468,4	646283,7	6159611
v47	649017,7	6155850,8	649722,2	6156835,5	v167	656539,6	6159764,6	655837,7	6159666,6
v48	661446,7	6161489,2	661425,1	6161971,6	v168	640002,9	6152378	639472,5	6153040,7
v49	640768,8	6128124,2	640761,6	6128139	v169	643998,8	6145161	645093,1	6144670,4
v50	630666,3	6137741,1	632159,8	6140785,3	v170	628702	6138574,8	628562	6137471,7
v51	628558,2	6152737,9	630781,5	6152911,2	v171	655787,2	6136142,2	656161,1	6136183,9
v52	632082,5	6135278,2	633782,6	6135057,4	v172	630586,2	6141043,8	630566,2	6142230,4
v53	638393	6152843,4	640000	6153486,5	v173	656333,2	6158546,2	655722,6	6157843,9
v54	656407	6130305,6	657089,6	6131792,1	v174	659067,2	6134057,7	659542,2	6133743
v55	652290,3	6127049	652321,7	6128050,2	v175	623538,9	6128824,6	622967,5	6128962,9
v56	645372,5	6154601,5	643689	6153579,6	v176	640028,2	6126543,5	639146,1	6127345,9
v57	649633,5	6158651,4	649141,6	6159188,1	v177	634798,6	6147044,2	635182,1	6147638
v58	633174,4	6153532	633329,4	6155227,4	v178	622670,5	6129629,8	623418,2	6129692,8
v59	640726	6126386,9	640789,4	6125421,4	v179	624041,7	6141996,3	623045,3	6143012
v60	640547,6	6133875,3	641266,6	6134386,1	v180	630864,7	6131646,9	630891,4	6132474,7
v61	641074,4	6129885,1	641082,6	6129893,2	v181	646976	6152007,2	646985,1	6152570,5
v62	626533,6	6140342,8	628813,3	6140419,8	v182	647375	6151656,5	646976	6152007,2
v63	634916,8	6132441,3	635023,8	6132677	v183	640153,8	6154013,2	640028,7	6154673,5
v64	656317,7	6159978,5	656317,7	6159978,5	v184	632144,4	6152871	632586,1	6153374,4
v65	661797,6	6134659,4	659841,2	6135257	v185	643993,7	6130455,7	642768,2	6130893,3
v66	651253,4	6163784,6	650774,1	6163629,8	v186	640716,5	6130120,4	640294,3	6130437,2
v67	620814,5	6128626,3	620785,9	6128677,7	v187	655377,3	6142057,7	655951,7	6141441,6
v68	652828	6159478,8	652788,8	6159697,6	v188	639232,3	6136415,8	639290,5	6136829,3
v69	652841	6157821,7	652530,1	6157254,6	v189	671489	6134616,9	670071,6	6133372,5
v70	650346,8	6158558,4	649886,4	6159095,6	v190	634141,2	6145258	633338,2	6146314,7
v71	646128,5	6159521,4	646405,1	6159684,5	v191	636423	6154157,8	636346	6153418,8
v72	654628,7	6158351,3	656330,5	6158560,5	v192	636525,1	6140088	635892,9	6140745,1
v73	662268	6125608,5	662591,8	6126312,7	v193	642352,8	6132488,5	641813,8	6132770,2
v74	655046,2	6129889,9	655499,6	6128258,6	v194	648528	6156952,5	649098,4	6157647,3
v75	672469,5	6132201,8	672644,5	6132761,9	v195	632537,4	6144052,8	632622,9	6145440,9
v76	635292,3	6137636,4	637291,4	6138004,4	v196	632534,8	6131946	631837,3	6132748
v77	630787,9	6141819,5	632786,3	6142939,3	v197	651452,5	6165144,5	651876,4	6165943,9
v78	670007,3	6130603,6	674568,2	6130215,2	v198	624451,9	6130055,2	624581,9	6128656,7
v79	634196,4	6140593,1	637455,2	6138134,6	v199	653719,5	6157121,2	653611	6157339,2
v80	630145,2	6132974,6	630265,5	6133743,8	v201	660957,6	6158438,5	661687,7	6158935,2
v81	638112,5	6155297,3	637336,4	6156233					
v82	653201,5	6135396,8	654065,1	6134500,3	v202	657928,4	6136180,6	654244,6	6136981,6
v83	639907,5	6158477,1	640385	6157948,9	v203	660618,1	6149806,9	660794,4	6149717
v84	640002,4	6140599,9	640094,4	6141308,6	v204	640494,2	6137059,4	639470,8	6137383,3

Sprendinių konkretizavimas

v85	656850	6148540,2	657523,8	6148672,4	v205	640014,8	6129784,2	640294,3	6130437,2
v86	626260,2	6135140,6	627779,3	6136293,8	v206	636490,7	6130265,3	634924,2	6131158,1
v87	628241,1	6141074,7	627080,8	6140209,4	v207	632887,5	6141028,5	630477,5	6144978,8
v88	624059,9	6155423,1	626542,3	6154102,1	v208	644066,6	6150556,3	643413,6	6151073,4
v89	627018,5	6136519	626767,9	6136716,2	v209	660999,7	6158401,4	660203,8	6158197,4
v90	638189,1	6149765,4	637797,6	6150548,9	v210	660436,5	6158580,6	660436,5	6158580,6
v91	658376,6	6153928,5	657086,6	6155366,5	v211	650554,8	6162532,3	650556,4	6162496,4
v92	634671,4	6133315,8	634373,6	6134112,6	v212	649272,5	6160285,4	648845,6	6160913,2
v93	658577,7	6159515,4	657124,8	6159516,2	v213	648978,2	6163049,4	643007,8	6164339,5
v94	643855	6134954,3	643671,5	6135783,8	v214	642084,3	6164103,1	641721,6	6162833,4
v95	625420,9	6130563,5	625377,6	6129820,7	v215	642134,4	6164498,7	641879,7	6165017,6
v96	647843,6	6139397,2	649050,9	6140727,1	v216	627769	6151967,2	627989,6	6151584,8
v97	650101,2	6160960,9	650417,8	6162441,1	v217	640891,6	6137026,1	643131,6	6137452,8
v98	639372,7	6124943,8	639685,2	6125713,3	v218	638608,4	6127690,1	638566,6	6126830,8
v99	630880,3	6132476,5	634366,8	6134110,7	v219	637849,5	6128005,5	637840,3	6127993,5
v100	625580,3	6150795	629331,2	6151441,3	v220	628323,1	6139103,9	628927,8	6140304
v101	624275,8	6140993,7	624192,3	6141664,4	v221	639566,8	6125898,9	639665,9	6126122,8
v102	658093,6	6148577,4	657914,1	6148518,1	v222	628728,6	6133199,8	628120,6	6133396,4
v103	676922,1	6131258,1	674055,2	6133819,6	v223	623201,2	6132716	623572,5	6132384,5
v104	633232,3	6136790,2	632762,7	6136849,5	v224	619666	6131176,8	619694,5	6131252,5
v105	656467,4	6125751,2	657437,9	6126141,1	v225	661749,1	6125467,7	663489,7	6124920,6
v106	635892,9	6140745,1	635810,3	6141667,1	v226	654782,5	6137634,9	654644,7	6138498,1
v107	667935	6130366,6	667288,7	6129353,5	v227	660729,3	6142472,6	661191,3	6142103
v108	653378,3	6157371,9	652841	6157821,7	v228	661236,6	6144932,7	661605,1	6144538
v109	626765,2	6143054,9	627963,3	6141914,5	v229	660754,5	6146104,7	661005,9	6145871
v110	646348,8	6157040	645406,5	6158383,3	v230	660865,8	6146270	661095,5	6146706,9
v111	653549,1	6126642,9	652968,5	6126647,3	v231	660584,6	6149121,3	660788,1	6149109,7
v112	662103,8	6161968,8	662323,9	6163700,7	v232	660432,6	6153919,8	659674,7	6154039,3
v113	650217,5	6137322	649839,2	6136390,5	v233	659802,1	6154177,7	660027,1	6154549,5
v114	640091,4	6134645,4	640091,4	6134645,4	v234	660538,4	6157950,1	660663,7	6157581,3
v115	639852,3	6130673,2	640298,5	6131412,8	v235	661205,5	6157728,5	660838,3	6158079,6
v116	664058,4	6161618,7	663824,3	6163303,2	v236	665233,4	6162109,5	665042,8	6162435,5
v117	627649,6	6142312	626678,8	6143851,5	v237	664936,3	6162394,6	665201	6162661,6
v118	643076	6161864,6	643537,8	6160567,9	v238	657608,6	6135052,9	658002,8	6134622,7
v119	650580,6	6129573	650125,9	6128796,8	v239	639099,4	6130633,6	639105,8	6131316
v120	643347,3	6162577,4	643762,9	6163011,7					

*koordinacių tikslumas atitinka specialiojo plano lygmenį.

SPL-0492	Lapas	Lapu
	91	91