



STATYTOJAS	Ignalinos rajono savivaldybės administracija Adresas: Laisvės a. 70, LT-30122 Ignalina Kodas Juridinių asmenų registre 288768350
KOMPLEKSO PROJEKTO PAVADINIMAS	PAŠAKARVIO G. DALIES PALŪŠĖS K., KURI YRA VIETINĖS REIKŠMĖS KELIO NR. 4-35 PALŪŠĖ – PAŠAKARVIS – ŠILINĖ TĖŠINYS, REKONSTRAVIMO TECHNINIS DARBO PROJEKTAS
STATINIO PROJEKTO PAVADINIMAS	PAŠAKARVIO G. DALIES PALŪŠĖS K., KURI YRA VIETINĖS REIKŠMĖS KELIO NR. 4-35 PALŪŠĖ – PAŠAKARVIS – ŠILINĖ TĖŠINYS, REKONSTRAVIMO TECHNINIS DARBO PROJEKTAS
STATINIO ADRESAS	PAŠAKARVIO G., PALŪŠĖ
STATINIO KATEGORIJA	NEYPATINGASIS STATINYS
STATINIO GRUPĖ	SUSISIEKIMO KOMUNIKACIJOS
STATINIO PASKIRTIS	SUSISIEKIMO KOMUNIKACIJOS
STATYBOS RŪŠIS	REKONSTRAVIMAS
PROJEKTO RENGIMO ETAPAS	TECHNINIS DARBO PROJEKTAS
STATINIO PROJEKTO DALIS	Projektiniai pasiūlymai
PROJEKTO NUMERIS	4infra.LT-2022-26
BYLOS ŽYMUO	PP
BYLOS LAIDOS ŽYMUO	0
DATA	2022 12

Atest. Nr.	Pareigos	Vardas Pavardė	Parašas
	UAB CityForm LT DIREKTORĖ		
	UAB 4Infra LT DIREKTORIUS		
33820	SPV	PAULIUS PETRAUSKAS	

## 1. BENDRA INFORMACIJA

Projektiniai pasiūlymai parengti vadovaujantis projektinių pasiūlymų rengimo užduotimi patvirtinta Ignalinos rajono savivaldybės administracijos Urbanistikos ir architektūros skyriaus.

## 2. UŽSAKOVAS (STATYTOJAS)

Ignalinos rajono savivaldybės administracija, Laisvės a. 70, LT-30122 Ignalina.

## 3. PROJEKTUOTOJAS

MB 4InfraLT, buveinės adresas S. Raštikio g. 34, LT-11110 Vilnius, El. p.:

Projekto vadovas – Paulius Petrauskas, el. p.: [pp@smartinfra.lt](mailto:pp@smartinfra.lt).

## 4. STATINIO AR JO DALIES STATYBOS VIETA

Projektuojamo statinio adresas: nuo Lūšių g. iki žemės sklypo Pašakarvio g. 1, Palūšės k.

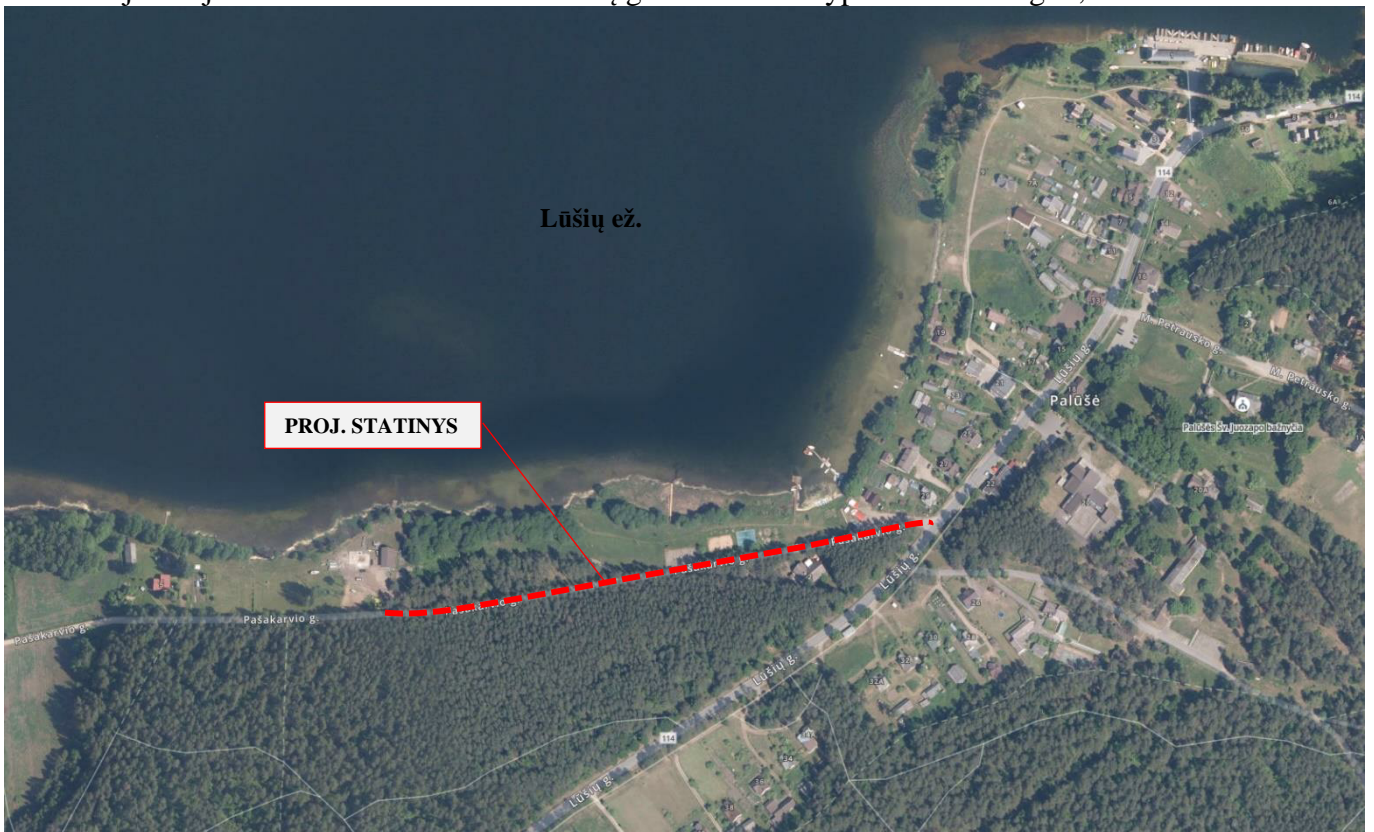

Pav. 1. Projektuojamos gatvės vieta.

## 5. STATINIO AR JO DALIES PAGRINDINĖ NAUDOJIMO PASKIRTIS

- **Pašakarvio g.**
  - Inžinerinio statinio paskirtis – susisiekimo komunikacijos
  - Pogrupis – gatvės
- **Lietaus nuotekų tinklai**
  - Inžinerinio statinio paskirtis – inžineriniai tinklai
  - Pogrupis – nuotekų šalinimo tinklai

## 6. ŽEMĖS SKLYPO TERITORIJOS NAUDOJIMO REGLAMENTO PARAMETRAI

Gatvė projektuojama laisvoje valstybinėje žemėje, kurioje galioja:

- Ignalinos rajono savivaldybės teritorijos vietinės reikšmės kelių tinklo specialusis planas (dok. reg. Nr. T00088279). Patvirtintas 2022-10-21.
- Ignalinos, Strigailiščio ir Palūšės kurortinės teritorijos bei gretimų teritorijų turizmo ir rekreacijos specialusis planas (dok. reg. Nr. T00077987). Patvirtintas 2016-02-18.

Teritorijų planavimo dokumentu žemės juosta, kurioje projektuojama gatvė yra priskirta susisiekimo ir inžinerinių tinklų koridorių teritorijoms (I2).

Projekto sprendiniai atitinka teritorijų planavimo dokumentus ir Teritorijų planavimo įstatymo 28 straipsnio 8 dalyje nustatytais atvejais nebus koreguojami teritorijų planavimo dokumentai.

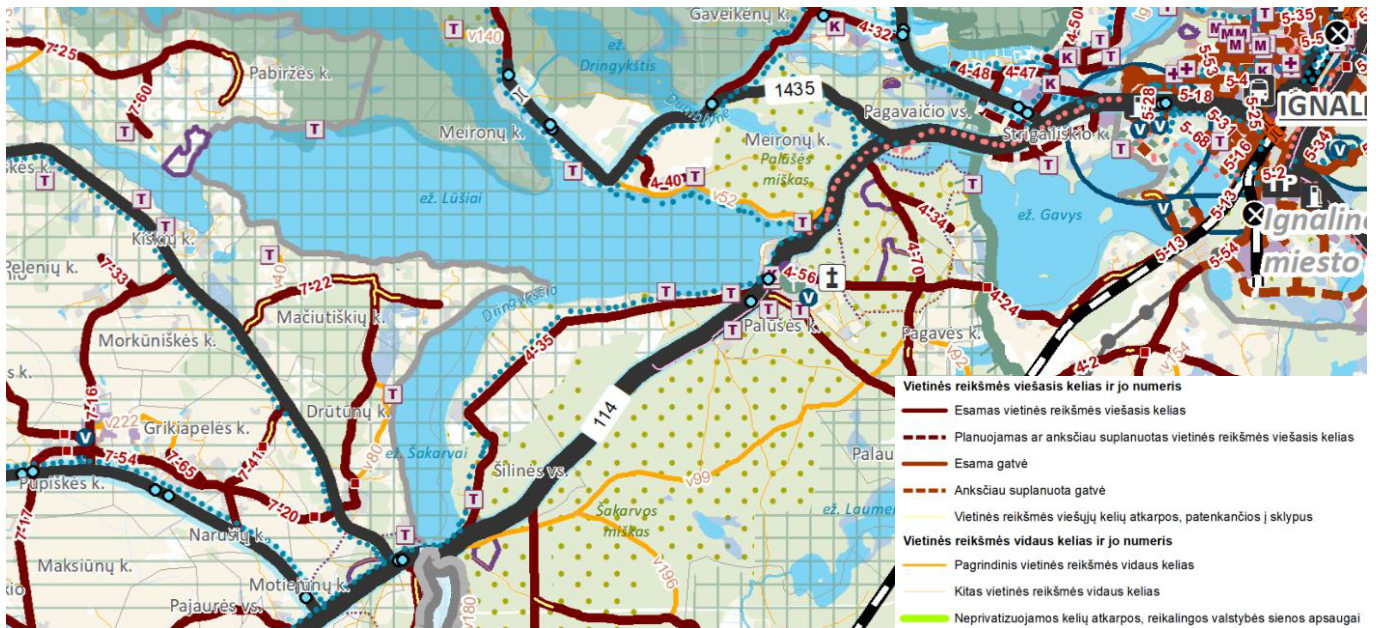

Pav. 2. Ištrauka iš „Ignalinos rajono savivaldybės teritorijos vietinės reikšmės kelių tinklo specialusis planas“.



Pav. 3. Ištrauka iš „Ignalinos rajono savivaldybės teritorijos vietinės reikšmės kelių tinklo specialusis planas“.

## 7. STATINIO TECHNINIAI IR PASKIRTIES RODIKLIAI

### Projektuojamo statinio techniniai rodikliai:

1. Pašakarvio gatvė:
  - kategorija – Ds;
  - ilgis – 438 m;
  - važiuojamosios dalies plotis – 5,00 m;
  - eismo juostų skaičius – 2 vnt.;
  - eismo juostos plotis – 2,50 m;
  - šaligatvio plotis – 1,50 m.
  
2. Lietaus nuotekų tinklai:
  - Ilgis\* – 114,3 m;
  - Vamzdžio skersmuo – 250 mm;

## 8. STATINIO STATYBOS RŪŠIS

- Pašakarvio gatvė – rekonstravimas;
- Lietaus nuotekų tinklai – nauja statyba.

## 9. PROJEKTUOJAMŲ STATINIŲ SĄRAŠAS

- Pašakarvio gatvė;
- Lietaus nuotekų tinklai;

## 10. PROJEKTINIŲ PASIŪLYMŲ SPRENDINIŲ PAAIŠKINIMAI IR PAGRINDIMAI

### 10.1. Esamų susisiekimo komunikacijų techninė būklė

Esama Pašakarvio gatvės danga yra asfaltas, duobėta, nelygi ir su nutrupėjusiais asfalto kraštais. Asfalto danga yra apie 220 m ilgio atkarpoje nuo Lūšių gatvės, toliau gatvės danga yra žvyras. Asfalto dangos plotis vyrauja apie 3,50 m, žvyro dangos apie 4,0 m.

Gatvės kelkraščiuose statomi automobiliai, šaligatvių nėra.

### 10.2. Transporto priemonių srautai

Pašakarvio gatvėje intensyviausias eismas vyksta vasaros sezonu, kai poilsiautojai atvažiuoja ilsėtis šalia Lūšių ežero. Pašakarvio gatve galima privažiuoti iki 15 sodybų, stovyklavietės ir poilsio namų.

### 10.3. Projektiniai sprendiniai

Pašakarvio gatvė projektuojama laisvoje valstybinėje žemėje. Gatvės kategorija Ds. Projektuojama danga iš asfalto, plotis 5,0 m, eismo juostų skaičius 2, eismo juostos plotis 2,50 m. Dešinėje gatvės pusėje nuo Lūšių gatvės iki nuovažos į stovyklavietę projektuojamas 1,50 m pločio šaligatvis iš betono trinkelio. Šaligatvis virš važiuojamosios gatvės dangos iškeltas 10 cm aukščio betoniniu gatvės bortu. Pašakarvio gatvėje projektuojamas šaligatvis sujungiamas su esamais pėsčiųjų takais Lūšių gatvėje.

Lūšių gatvė yra valstybinės reikšmės krašto kelias Nr. 114 „Molėtai–Kaltanėnai–Ignalina“, kuris nuosavybės teise priklauso Lietuvos automobilių kelių direkcijai. Projektiniai sprendiniai kelio juostoje bus rengiami atskiru projektu.

Nuovažos į sklypus projektuojamos iš asfalto dangos. Nuovažų plotis individualus, prisitaikant prie esamos situacijos.

Gatvės kairėje pusėje nuo Pk 0+25 iki Pk 0+95 ir nuo Pk 1+85 iki Pk 4+48, bei dešinėje pusėje nuo įvažiavimo į stovyklavietę iki projektuojamos gatvės ruožo pabaigos numatomi 2,0 m pločio skaldažolės kelkraščiai automobilių statymui.

Paviršinis lietaus vanduo nuo gatvės dangos konstrukcijos surenkamas projektuojamais lietaus nuotekų tinklais. Nuo Pk 0+00 iki Pk 0+75 projektuojami lietaus tinklai pajungiami į esamus lietaus nuotekų tinklus. Nuo Pk 1+40 iki Pk 1+90 projektuojami lietaus nuotekų tinklai išvedami į Lušių ežerą per savivaldybei priklausantį žemės sklypą. Nuo nuovažos į stovyklavietę paviršinis vanduo nuvedamas į šalia esamą miškelio teritoriją infiltruoti.

Rekonstruojamas gatvės ruožas numatoma apšviesti. Šviestuvai statomi dešinėje gatvės pusėje.

0	2022-12	Statybos leidimui, konkursui ir statybai		
LAIDA	DATA	LAIDOS STATUSAS. KEITIMO PRIEŽASTIS (JEI TAIKOMA)		
Projektuotojas	Kvalifikaciją patvirtinančio dokumento Nr.	Pareigos	Vardas, pavardė	Parašas
MB 4InfraLT	33820	SPV	Paulius Petrauskas	

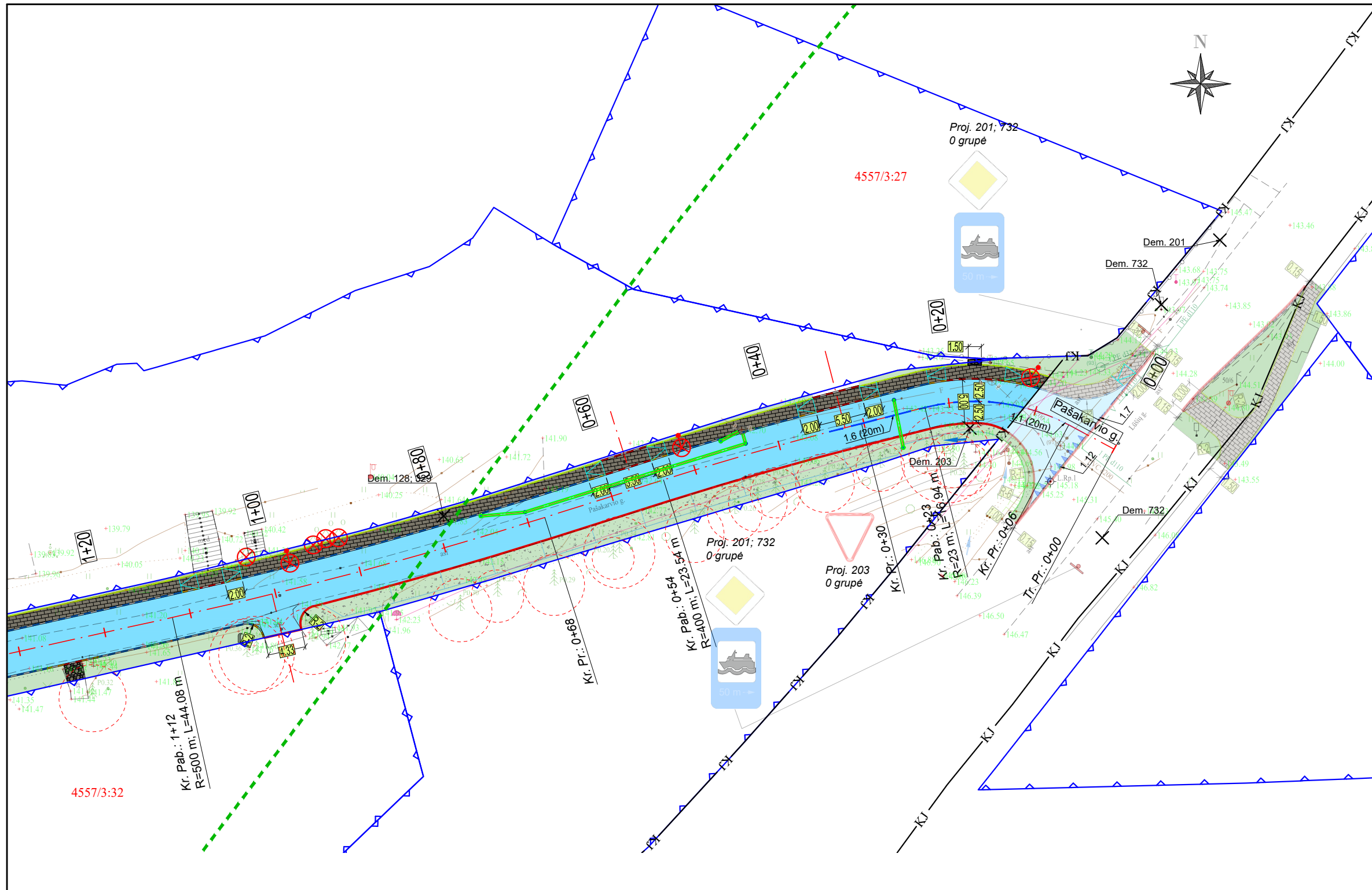

Sutartiniai žymėjimai:	
	Kadastriniai matavimai pamatuoto sklypo riba
	Kelio juosta
	Proj. ašis
	Krašto kelio apsaugos zona (50 m nuo kelio briaunos)
	Proj. asfalto dangos kraštas
	Proj. betoniniai bortai, h=10 cm
	Proj. betoniniai bortai, h=0 cm
	Proj. kintamo aukščio betoniniai bortai (borto nuleidimas)
	Proj. betoniniai vejos bortai, h=0 cm
	Proj. dangos lūžio linija
	Medžio šaknų apsaugos zona
	Proj. asfalto danga
	Proj. trinkelų danga
	Proj. veja
	Proj. skaldažolė
	Proj. žvyro danga
	Proj. asfalto danga (viršutinis sluoksnis dangų suvedime)
	Šalinamas esamas medis
	Proj. skaldytų akmenų danga
	Proj. kelio ženklas
	Proj. lietaus tinklai
	Proj. apšvietimo atrama

0	2022-09-01	Statybos leidimui ir statybai		
LAIDA	DATA	LAIDOS STATUSAS. KEITIMO PRIEŽASTIS (JEI TAIKOMA)		
Kval. patv. dok. Nr.			Statinio projekto pavadinimas Pašakarvio gatvės dalies Palūšės k., kuri yra vietinės reikšmės kelio Nr. 4-35 Palūšė - Pašakarvis - Šilinė tęsiny, rekonstravimo techninis darbo projektas	
33820	SPV	Paulius Petrauskas	Dokumento pavadinimas <b>Dangų planas</b> M1:500	
27994	SPDV	Paulius Petrauskas		
LT	Statytojas ir (arba) Užsakovas Ignalinos rajono savivaldybė administracija		Dokumento žymuo 4infra.LT-2022-26-TDP-S-B_01	
			LAPAS	LAPŲ
			1	3

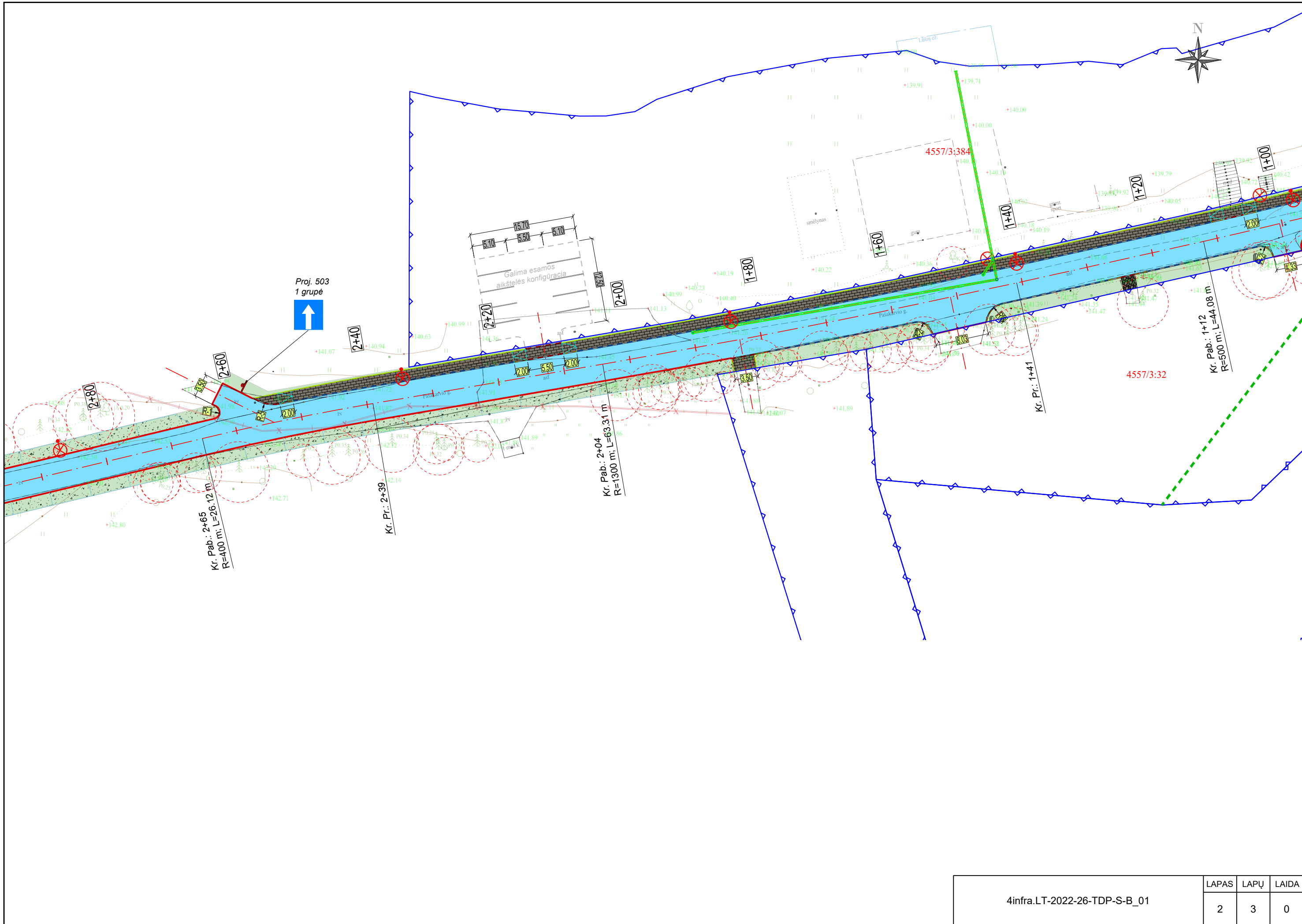

4infra.LT-2022-26-TDP-S-B_01	LAPAS	LAPŲ	LAIDA
	2	3	0

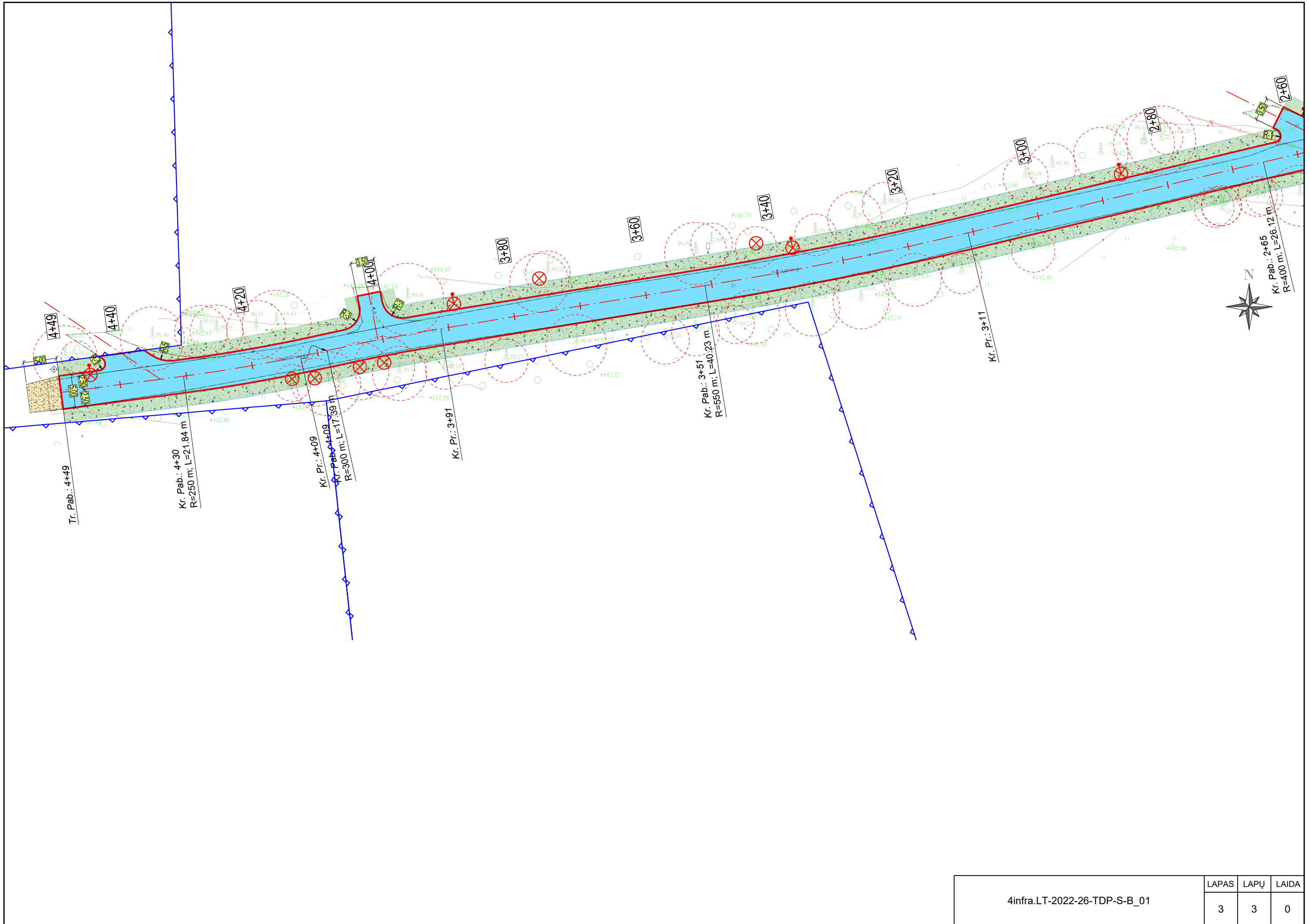

4infra.LT-2022-26-TDP-S-B_01	LAPAS	LAPU	LAIDA
	3	3	0