



STATINIO PROJEKTO
PAVADINIMAS:

**M. PETRAUSKO SKG. IGNALINOJE NAUJOS STATYBOS
TECHNINIS DARBO PROJEKTAS**

STATYTOJAS:

IGNALINOS RAJONO SAVIVALDYBĖ

UŽSAKOVAS:

IGNALINOS RAJONO SAVIVALDYBĖS ADMINISTRACIJA

STATINIO PROJEKTO NUMERIS:

22009.01

STATINIO PROJEKTO ETAPAS:

PROJEKTINIAI PASIŪLYMAI

STATYBOS RŪŠIS:

NAUJA STATYBA

STATINIO ADRESAS:

IGNALINOS R. SAV., IGNALINOS M., M. PETRAUSKO SKG.

STATINIO KATEGORIJA:

NEYPATINGASIS STATINYS

STATINIO PASKIRTIS:

SUSISIEKIMO KOMUNIKACIJOS (GATVĖS)

STATINIO PROJEKTO DALIS:

PROJEKTINIAI PASIŪLYMAI

BYLOS ŽYMUO:

PP

BYLOS LAIDOS ŽYMUO:

0

BYLOS IŠLEIDIMO DATA:

2022-04

Pareigos	Atest. Nr.	Parašas	V. Pavardė
Direktorius			T. Gudaitis
PV	40006		Ž. Simanavičius
PDV	38562		Ž. Simanavičius



BYLOS (SEGTUVO) SUDĖTIES ŽINIARAŠTIS

1. STATINIO PROJEKTO DALIES BYLOS (SEGTUVO) DOKUMENTŲ ŽINIARAŠTIS

Eil. Nr.	Dokumento žymuo	Lapų sk.	Laida	Dokumento pavadinimas	Pastabos
Tekstiniai dokumentai					
1.	22009.01-PP.BSZ	1	0	Bylos (segtuvų) sudėties žiniaraštis	
2.	22009.01-PP.AR	5	0	Aiškinamasis raštas	
Grafiniai dokumentai					
1.	22009.01-PP.B-01	1	0	Situacijos schema M 1:1000	
2.	22009.01-PP.B-02	1	0	Dangų ir eismo organizavimo planas M 1:500	
3.	22009.01-PP.B-03	1	0	Aukščių planas M 1:500	
4.	22009.01-PP.B-04	1	0	Išilginis profilis Mh 1:1000; Mv 1:100	
5.	22009.01-PP.B-05	1	0	Skersiniai profiliai M 1:50	
Pridedamieji dokumentai					
1.	-	1	-	Projektinių pasiūlymų rengimo užduotis	
2.		3	-	RC išrašai	

0	2022-04	PROJEKGINIAI PASIŪLYMAI			
LAIDA	DATA	LAIDOS STATUSAS. KEITIMŲ PRIEŽASTIS (JEI TAIKOMA)			
KVAL. PATV. DOK. NR.	 <i>Projektavimas / Geodezija / Techninė priežiūra</i> <i>Design / Geodesy / Technical supervision</i>			STATINIO PROJEKTO PAVADINIMAS	
				M. PETRAUSKO SKG. IGNALINOJE NAUJOS STATYBOS TECHNINIS DARBO PROJEKTAS	
40006	PV	Ž. SIMANAVIČIUS	STATINIO NUMERIS IR PAVADINIMAS SUSISIEKIMO KOMUNIKACIJOS (GATVĖS)		
38562	PDV	Ž. SIMANAVIČIUS			
			DOKUMENTO PAVADINIMAS		LAIDA
			BYLOS (SEGTUVO) SUDĖTIES ŽINIARAŠTIS		0
Iš	STATYTOJAS IR (ARBA) UŽSAKOVAS IGNALINOS RAJONO SAVIVALDYBĖS ADMINISTRACIJA		DOKUMENTO ŽYMUO		LAPAS
			22009.01-PP.BSZ		LAPŲ
			1	1	

AIŠKINAMASIS RAŠTAS

1. PROJEKTO RENGIMO PAGRINDAS

1.1. PRIVALOMIEJI PROJEKTO RENGIMO DOKUMENTAI

Projekto dalis parengta vadovaujantis privalomaisiais projekto rengimo dokumentais, kurių sąrašas pateiktas lentelėje.

Eil. Nr.	Dokumento žymuo	Pavadinimas	Pastabos
1.		Statinio projektinių pasiūlymų projektavimo rengimo užduotis	
2.		Teritorijų planavimo dokumentai	

1.2. PAGRINDINIAI NORMATYVINIAI, KITI DOKUMENTAI IR DUOMENYS, KURIAIS VADOVAUJANTIS PARENGTAS PROJEKTAS / PROJEKTO DALIS

Projekto dalis parengta vadovaujantis pagrindiniais normatyviniais ir kitais dokumentais, kurių sąrašas pateiktas lentelėje.

Eil. Nr.	Dokumento žymuo	Pavadinimas	Pastabos
1.	Nr. I-1240	LR Statybos įstatymas	
2.	XIII-2166	LR Specialiųjų žemės naudojimo sąlygų įstatymas	
3.	STR 1.04.04:2017	„Statinio projektavimas, projekto ekspertizė“	
4.	STR 2.03.01:2019	„Statinių prieinamumas“	
5.	STR 2.06.04:2014	„Gatvės ir vietinės reikšmės keliai. Bendrieji reikalavimai“	
6.	LST 1516:2015	„Statinio projektas. Bendrieji įforminimo reikalavimai“	
7.	KPT SDK 19	„Automobilių kelių standartizuotų dangų konstrukcijų projektavimo taisyklės“	

Projekto dalis parengta taip pat vadovaujantis ir kitais, lentelėje nepaminėtais, galiojančiais normatyviniais ir kitais dokumentais, reglamentuojančiais projektavimo veiklą.

1.3. KOMPIUTERINĖS PROGRAMOS, KURIOMIS VADOVAUJANTIS PARENGTA PROJEKTO DALIS

Projekto dalis parengta naudojant licencijuotą projektavimo programinę įrangą. Projekto daliai parengti naudojamos licencijuotos projektavimo programinės įrangos sąrašas pateiktas lentelėje.

0	2022-04	PROJEKGINIAI PASIŪLYMAI			
LAIDA	DATA	LAIDOS STATUSAS. KEITIMŲ PRIEŽASTIS (JEI TAIKOMA)			
KVAL. PATV. DOK. NR.				STATINIO PROJEKTO PAVADINIMAS	
				M. PETRAUSKO SKG. IGNALINOJE NAUJOS STATYBOS TECHNINIS DARBO PROJEKTAS	
40006	PV	Ž. SIMANAVIČIUS	STATINIO NUMERIS IR PAVADINIMAS SUSISIEKIMO KOMUNIKACIJOS (GATVĖS)		
38562	PDV	Ž. SIMANAVIČIUS			
			DOKUMENTO PAVADINIMAS	LAIDA	
			AIŠKINAMASIS RAŠTAS	0	
Iš	STATYTOJAS IR (ARBA) UŽSAKOVAS IGNALINOS RAJONO SAVIVALDYBĖS ADMINISTRACIJA		DOKUMENTO ŽYMUO	LAPAS	LAPŲ
			22009.01-PP.AR	1	5

Eil. Nr.	Pavadinimas
1.	Microsoft Office
2.	Foxit PhantomPDF
3.	Autodesk AutoCAD Civil 3D

2. ESAMŲ SUSISIEKIMO KOMUNIKACIJŲ BŪKLĖ

2.1. ESAMA BŪKLĖ

Projektuojamas M. Petrausko skersgatvis yra Ignalinos mieste Skersgatvio vieta parodyta 1 pav.



Pav. 1. M. Petrausko skersgatvis žemėlapyje

M. Petrausko skersgatvis įsijungia į M. Petrausko gatvę. Skersgatvyje iki nuvažos į daugiabučio stovėjimo aikštelę yra esama asfalto danga. Iš vienos pusės yra įrengtas šaligatvis. Asfalto danga sena, nusidėvėjusi. Šaligatvio plytelės sulūžusios, ištrūkinėjusios. Skersgatvis tęsiasi dar apie 100 m. Šioje atkarpoje nėra jokios kietos dangos. Automobiliai išvažinėję esamą veją. Nėra šaligatvių.

DOKUMENTO ŽYMUO	LAPAS	LAPŲ	LAIDA
22009.01-PP.AR	2	5	0



Pav. 2. Esama situacija

3. PROJEKTINIAI SPRENDINIAI

Projektiniai sprendiniai priimti įvertinus esamą situaciją ir projektinių pasiūlymų rengimo užduotį.

3.1. PLANINIAI SPRENDINIAI

Suprojektuotas M. Petrausko gatvės skersgatvis pagal esančią Ds gatvės kategoriją. Važiuojamoji danga projektuojama dvipusio eismo. Dangos plotis 5,00 m (2x2,50m). Gatvė įreminama šaligatviu iš abiejų važiuojamosios dangos pusių. Šaligatvis projektuojamas 1,75 m pločio. Ruožo gale projektuojama apsisukimo aikštelė aptarnaujančiam transportui. Apsisukimo aikštelė įreminama 1,40 m pločio šaligatviu. Šaligatvis projektuojamas iš plytelių dangos. Ruožo pradžioje atstatoma esamo šaligatvio danga M. Petrausko gatvėje.

Projektuojamos nuvažos į esamus sklypus. Vienam sklypui projektuojama viena nuvaža. Nuvažos projektuojamos iš trinkelio dangos.

Gatvės važiuojamoji danga nuo šaligatvio atskiriama gatvės bortais.

3.2. DANGOS KONSTRUKCIJA

Dangos ir jų konstrukcijos projektuojamos vadovaujantis KPT SDK 19 „Automobilių kelių standartizuotų dangų konstrukcijų projektavimo taisyklės“, STR 2.06.04:2014 " Gatvės ir vietinės reikšmės keliai" statybos techninį reglamentą, KTR 1.01:2008 „Automobilių keliai“.

Projektuojamos dangos konstrukcijos apsauginio šalčiui atsparaus sluoksnio storis apskaičiuotas vadovaujantis KPT SDK 19. Pagal pateiktą žemėlapij KPT SDK 19 1 pav. „Žemėlapis šalčiui atsparios konstrukcijos storio nustatymui“. Įšalo gylis 150 cm. Esama gatvės sankasa, remiantis inžinieriniais geologiniais tyrinėjimais, įrengiama ant F2 jautrio šalčiui klasės gruntų. Važiuojamosios dangos konstrukcija parenkama mažiausia DK 0,1 dangos konstrukcijos klasės atsižvelgiant į tai, kad tai yra vidinė gatvė ir gatvė naudosis tik sklypų gyventojai.

DOKUMENTO ŽYMUO	LAPAS	LAPŲ	LAIDA
22009.01-PP.AR	3	5	0

Pirminis mažiausias šalčiui atsparios dangos konstrukcijos storis apskaičiuojamas pagal projektinę dangos DK0,1 konstrukcijos klasę, žemės sankasos grunto rūšį pagal taisyklių 6 lentelės duomenis: $0,50 \times 150 = 75 \text{ cm}$.

Pirminis dangos konstrukcijos storis tikslinamas pagal KPT SDK 19 7 lentelę:

A – vietinės klimatinės sąlygos: nėra jokių specifinių klimatinų sąlygų $\pm 0 \text{ cm}$;

B – vandens poveikis dangos konstrukcijai: iki 1,5 m gylio po žemės sankasa nepasireiškia ilgalaikis arba trumpalaikis drėkinimas gruntiniu vandeniu $\pm 0 \text{ cm}$;

C – kelio padėtis: iškasoje, pusinėje iškasoje $+5 \text{ cm}$;

D – gyvenvietėje su vandeniu nelaidžia zona prie dangos ir šoniniu užstatymu, taip pat su vandens nuleidimo įrenginiais – $(-15) \text{ cm}$.

$65+A+B+C+D = 75+0+0 +5-15 = 65 \text{ cm}$, suapvalinama iki 65 cm.

Projektuojamos gatvės važiuojamosios dangos konstrukcija projektuojama su asfalto danga:

- Asfalto pagrindo – dangos sluoksnis iš mišinio AC 16 PD 0,08 m;
- Skaldos pagrindo sluoksnis iš nesurištojo mineralinių medžiagų mišinio, fr.0/45 0,25 m;
- Šalčiui nejautrių medžiagų sluoksnis 0,32 m.

Nuovažų konstrukcija projektuojama su trinkelų danga:

- Betoninės raudonos trinkelės 0,08 m;
- Skaldos atsijų sluoksnis 0,03 m;
- Skaldos pagrindo sluoksnis iš nesurištojo mineralinių medžiagų mišinio, fr.0/45 0,25 m;
- Šalčiui nejautrių medžiagų sluoksnis 0,29 m.

Šaligatvio konstrukcija projektuojama su plytelių danga pagal KPT SDK 19 82 punktą. Bendras šaligatvio dangos konstrukcijos storis 45 cm :

- Betoninės raudonos trinkelės 0,08 m;
- Skaldos atsijų sluoksnis 0,03 m;
- Skaldos pagrindo sluoksnis iš nesurištojo mineralinių medžiagų mišinio, fr.0/45 0,15 m;
- Šalčiui nejautrių medžiagų sluoksnis 0,19 m.

3.3. VANDENS NUVEDIMAS

Paviršinės lietaus nuotekos nuo važiuojamosios dalies dangos skersiniu ir išilginiu nuolydžiu nuvedamos į projektuojamus paviršinių lietus nuotekų surinkimo šulinėlius.

Konstrukcijos drenažas

Drenažas rengiamas 0,50 m pločio tranšėjoje. Tranšėjos dugne paklojama filtruojanti geotekstilė ir įrengiamas gofruotas drenažinis PVC Ø113/126 mm vamzdis, apvyniotas geotekstilės filtru. Drenavimo efektyvumui padidinti, aplink drenažo vamzdį supilama skaldelės fr. 11/16 prizmė. Skaldos prizmė užklojama filtruojančia geosintetine medžiaga, kuri reikalinga apsaugoti virš drenažo vamzdžio supiltą skaldelės prizmę nuo užteršimo smulkiosiomis grunto dalelėmis. Drenažo tranšėja iki projekcinio lygio užpilama šalčiui nejautrių medžiagų sluoksniu. Drenažas suprojektuotas ne sekiau nei 1,20 m nuo projekcinio kelio paviršiaus.

3.4. EISMO ORGANIZAVIMAS

Eismo saugumui užtikrinti kelias apstatomas kelio ženklais ant metalinių atramų. Kelio ženklų dydžio grupė – 0.

Kelio ženklai įrengiami ant atskirų atramų.

DOKUMENTO ŽYMUO	LAPAS	LAPŲ	LAIDA
22009.01-PP.AR	4	5	0

3.5. GATVĖS PRITAIKYMAS ŽMONIŲ SU NEGALIA POREIKIAMS

Visi remontuojamos gatvės sprendiniai atitinka STR 2.03.01:2019 „Statinių prieinamumas“ reikalavimus.

Įrengiami metaliniai įspėjamieji paviršiai. Išorinis šaligatvio vejos bortas projektuojamas pakilęs nuo šaligatvio dangos apie 3 cm, kad tarnautų kaip vedimo paviršius.

Sumontuoti objektai (kelio ženklai ir pan.) turi būti ne žemiau kaip 2,1 m virš tako paviršiaus. Ant takų neturi būti dangčių, grotų, trapų ir kitų kliūčių, kyšančių aukščiau ar įleistų giliau kaip 5 mm nuo šaligatvio paviršiaus.

Projektuojamas gatvės apšvietimas.

3.6. APLINKOS APSAUGA

Nacionalinės ar Europinės („Natura 2000“) svarbos saugomų teritorijų, objektų projekto aplinkoje nėra.

Projekto įgyvendinimo metu numatoma kirsti šalia gatvės augančius medžius, krūmus, kurie trukdo projekto sprendinių įgyvendinimui ar kelia pavojų eismo saugumui.

DOKUMENTO ŽYMUO	LAPAS	LAPŲ	LAIDA
22009.01-PP.AR	5	5	0

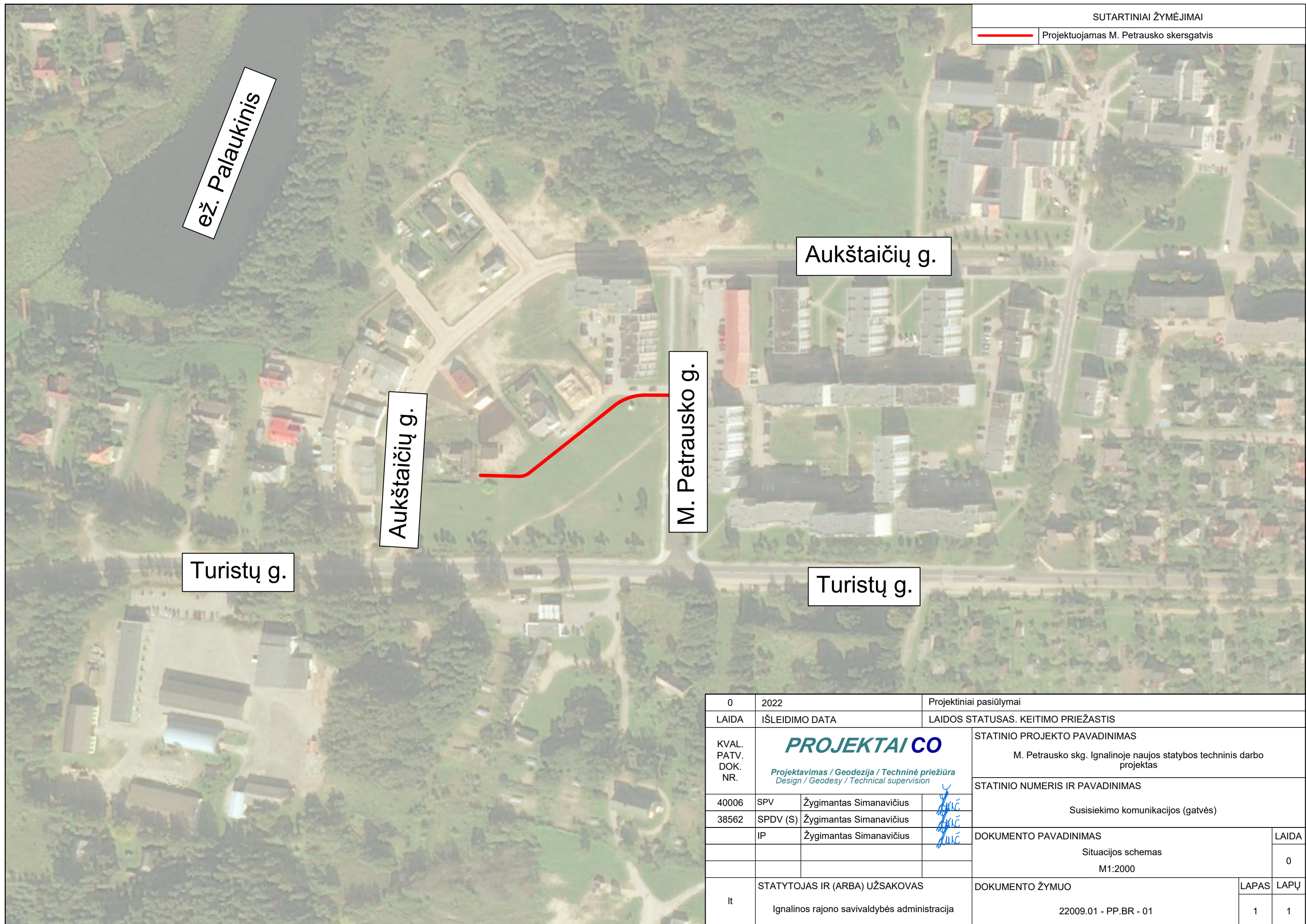

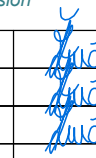
0	2022	Projektiniai pasiūlymai			
LAIDA	IŠLEIDIMO DATA	LAIDOS STATUSAS. KEITIMO PRIEŽASTIS			
KVAL. PATV. DOK. NR.	PROJEKTAI CO <i>Projektavimas / Geodezija / Techninė priežiūra</i> <i>Design / Geodesy / Technical supervision</i>		STATINIO PROJEKTO PAVADINIMAS		
			M. Petrausko skg. Ignalinoje naujos statybos techninis darbo projektas		
			STATINIO NUMERIS IR PAVADINIMAS		
40006	SPV	Žygimantas Simanavičius			
38562	SPDV (S)	Žygimantas Simanavičius			
	IP	Žygimantas Simanavičius			
			DOKUMENTO PAVADINIMAS	LAIDA	
			Situacijos schemas	0	
			M1:2000		
It	STATYTOJAS IR (ARBA) UŽSAKOVAS		DOKUMENTO ŽYMUO	LAPAS	LAPŲ
	Ignalinos rajono savivaldybės administracija		22009.01 - PP.BR - 01	1	1

SUTARTINIAI ŽYMĖJIMAI:

	Registruotų sklypų ribos
	Projektinė kelio ašis
	Darbų riba
	Projektuojami betoniniai kelio bortai 100.30.15 cm
	Projektuojami betoniniai vejos bortai 100.20.08 cm
	Projektuojami įlesiti betoniniai kelio bortai 100.30.15 cm
	Projektuojama asfalto danga
	Projektuojama betoninių plytelių danga
	Projektuojama betoninių trinkelų danga
	Projektuojami žmonių su negalia įspėjamieji metaliniai paviršiai
	Esamų dangų atsatymas
	Projektuojama veja

Pastabos:

- 1) Visi matmenys pateikti metrais;
- 2) Koordinacių sistema - LKS-94, aukščių sistema - LAS07;
- 3) Nuovažų vietą tinklinti statybos darbų metu.

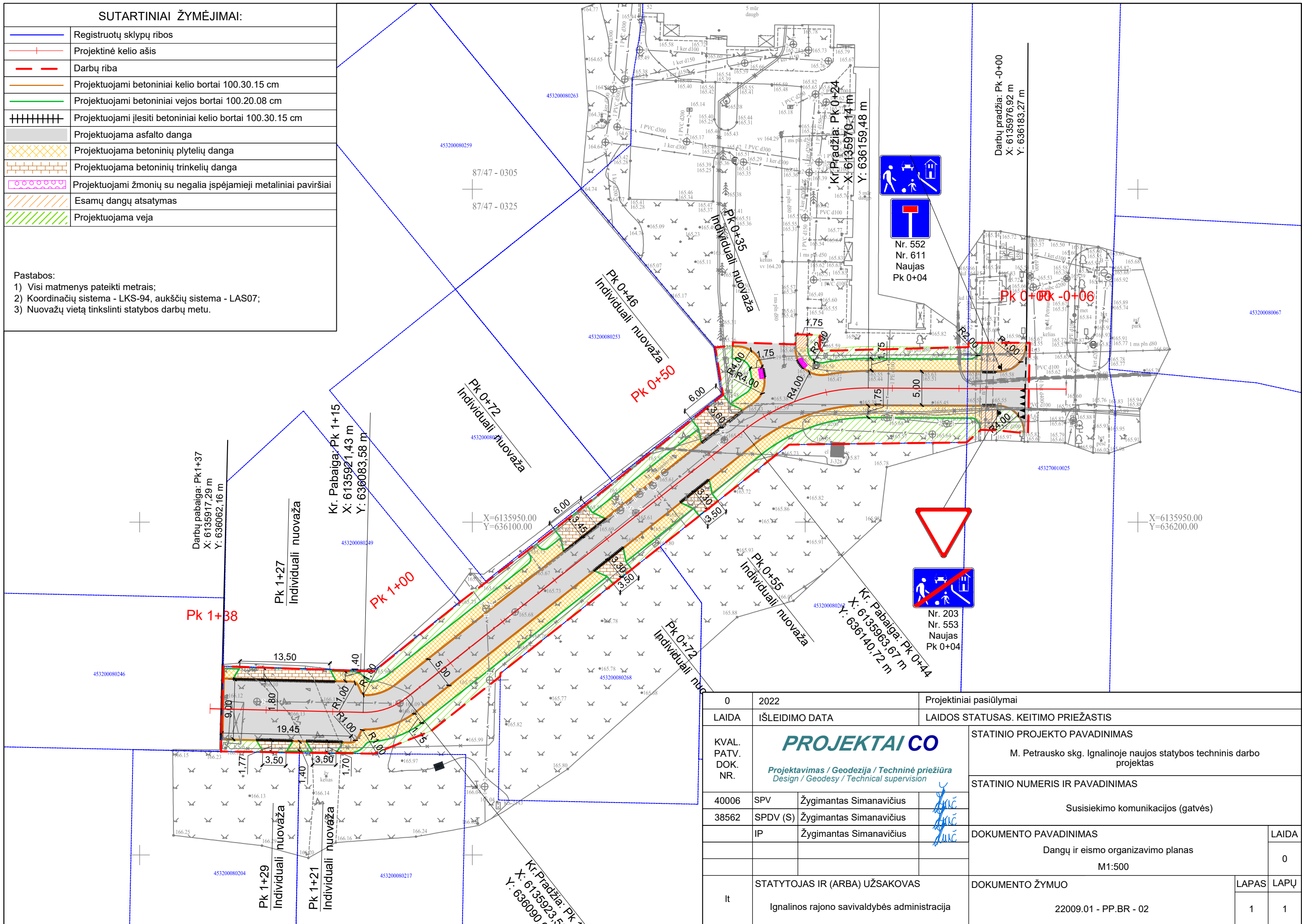

Nr. 552
Nr. 611
Naujas
Pk 0+04

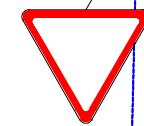

Nr. 203
Nr. 553
Naujas
Pk 0+04

0	2022	Projektiniai pasiūlymai		
LAIDA	IŠLEIDIMO DATA	LAIDOS STATUSAS. KEITIMO PRIEŽASTIS		
KVAL. PATV. DOK. NR.	<p>PROJEKTAI CO</p> <p>Projektavimas / Geodezija / Techninė priežiūra Design / Geodesy / Technical supervision</p>		STATINIO PROJEKTO PAVADINIMAS	
			M. Petrausko skg. Ignalinoje naujos statybos techninis darbo projektas	
			STATINIO NUMERIS IR PAVADINIMAS	
40006	SPV	Žygimantas Simanavičius	Susisiekimo komunikacijos (gatvės)	
38562	SPDV (S)	Žygimantas Simanavičius	DOKUMENTO PAVADINIMAS	
	IP	Žygimantas Simanavičius		Dangų ir eismo organizavimo planas
			M1:500	LAIDA
It	STATYTOJAS IR (ARBA) UŽSAKOVAS		DOKUMENTO ŽYMUO	LAPAS
	Ignalinos rajono savivaldybės administracija		22009.01 - PP.BR - 02	LAPŲ
				1
				1

SUTARTINIAI ŽYMĖJIMAI:

	Registruotų sklypų ribos
	Projektinė kelio ašis
	Projektuojami betoniniai kelio bortai 100.30.15 cm
	Projektuojami betoniniai vejos bortai 100.20.08 cm
	Projektuojami įlesiti betoniniai kelio bortai 100.30.15 cm
	Darbų riba

Pastabos:

- 1) Visi matmenys pateikti metrais;
- 2) Koordinacių sistema - LKS-94, aukščių sistema - LAS07;
- 3) Nuovažų vietą tinkslinti statybos darbų metu.

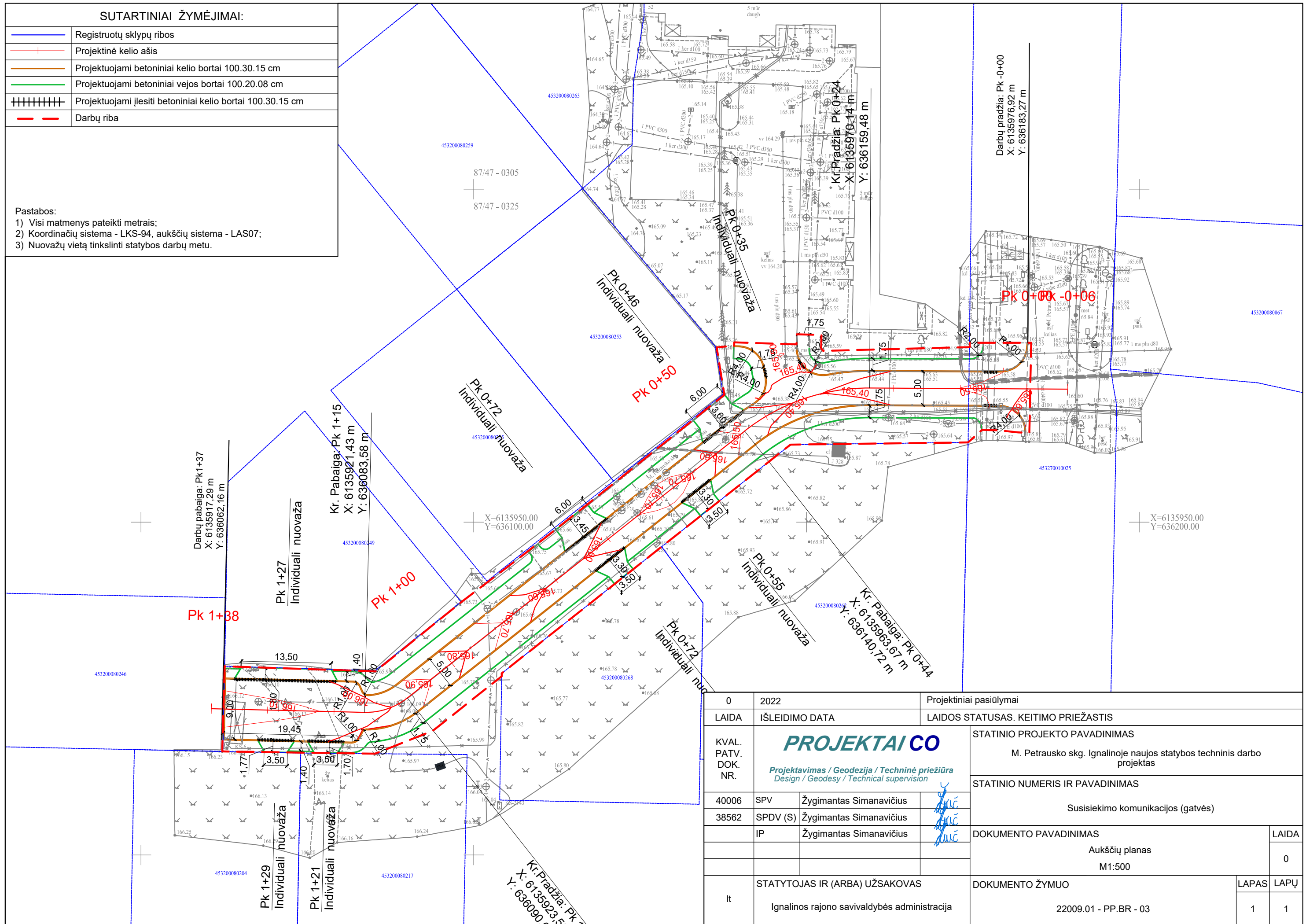

0	2022	Projektiniai pasiūlymai		
LAIDA	ISLEIDIMO DATA	LAIDOS STATUSAS. KEITIMO PRIEŽASTIS		
KVAL. PATV. DOK. NR.	<p>PROJEKTAI CO</p> <p>Projektavimas / Geodezija / Techninė priežiūra Design / Geodesy / Technical supervision</p>		STATINIO PROJEKTO PAVADINIMAS	
40006	SPV	Žygimantas Simanavičius	M. Petrausko skg. Ignalinoje naujos statybos techninis darbo projektas	
38562	SPDV (S)	Žygimantas Simanavičius		
	IP	Žygimantas Simanavičius		
			STATINIO NUMERIS IR PAVADINIMAS	
			Susisiekimo komunikacijos (gatvės)	
			DOKUMENTO PAVADINIMAS	LAIDA
			Aukščių planas	0
			M1:500	
It	STATYTOJAS IR (ARBA) UŽSAKOVAS		DOKUMENTO ŽYMUO	LAPAS
	Ignalinos rajono savivaldybės administracija		22009.01 - PP.BR - 03	LAPŲ
				1
				1

SUTARTINIAI ŽYMĖJIMAI

	Projektuojamos gatvės išilginis profilis
	Esamas išilginis profilis

Pastabos:

1. Matmenys pateikti metrais;
2. Nuovažų vietą tinkslinti statybos darbų metu.

Mh 1:1000
Mv 1:100

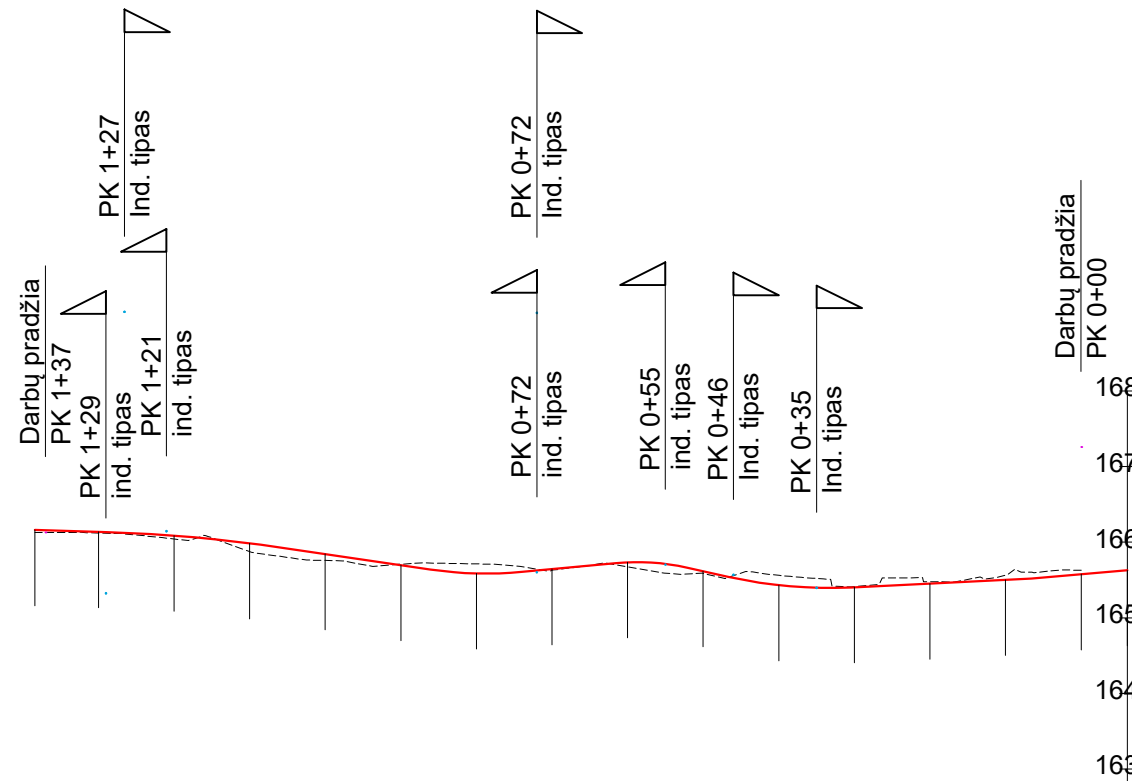

Projektiniai duomenys	Darbu žymė	0,01	0,04	0,11	0,08	-0,01	-0,13	0,02	0,06	0,03	-0,13	-0,01	-0,02	-0,06	-0,05	
	Nuolydžiai ir vertikalios kreivės	0,3% 16	R - 2000 K - 23 06	1,5% 20	R - 500 K - 12 74	0,9% 12	R - 300 K - 9 5	2,2% 30	R - 600 K - 16	0,5% 24	0,9% 13					
	Projektinės altitudės	166,14	166,08	165,98	165,84	165,70	165,59	165,64	165,73	165,62	165,43	165,40	165,45	165,50	165,58	
Faktiniai duomenys	Altitudės	166,13	166,12	166,04	165,87	165,76	165,71	165,71	165,63	165,68	165,59	165,56	165,41	165,48	165,56	165,63
	Atstumai	30	20	10		90	80	70	60	50	40	30	20	10		
Piketas						1+00										0+00
Tiesės ir kreivės plane		38,43								43,86						
Kilometrai			23,00	15,42 11,96 10,00 K-6,93		64,63				33,75 30,00 K-20,22	23,63		29,75			-06,11

0	2022	Projektiniai pasiūlymai		
LAIDA	IŠLEIDIMO DATA	LAIDOS STATUSAS. KEITIMO PRIEŽASTIS		
KVAL. PATV. DOK. NR.	PROJEKTAICO <i>Projektavimas / Geodezija / Techninė priežiūra</i> <i>Design / Geodesy / Technical supervision</i>		STATINIO PROJEKTO PAVADINIMAS M. Petrausko skg. Ignalinoje naujos statybos techninis darbo projektas	
			STATINIO NUMERIS IR PAVADINIMAS Susisiekimo komunikacijos (gatvės)	
	40006	SPV	Žygimantas Simanavičius	DOKUMENTO PAVADINIMAS Išilginis profilis M1:1000; Mv 1:100
38562	SPDV (S)	Žygimantas Simanavičius		
	IP	Žygimantas Simanavičius		
It	STATYTOJAS IR (ARBA) UŽSAKOVAS Ignalinos rajono savivaldybės administracija		DOKUMENTO ŽYMUO 22009.01 - PP.BR - 04	
			LAPAS	LAPŲ
			1	1

Pk 0+07 - Pk 1+16

Nuovažos įrengimo pjūvis

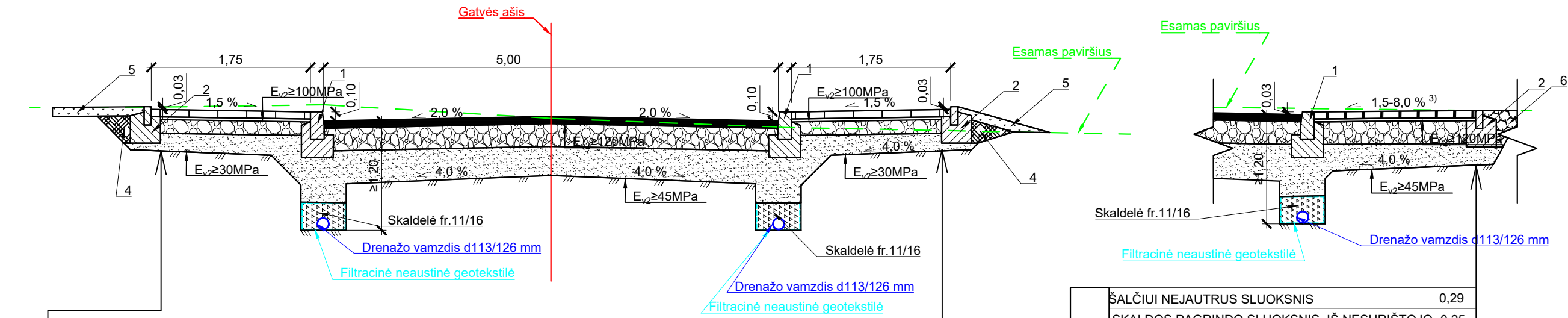

Proj. konstr.	ŠALČIUI NEJAUTRUS SLUOKSNIS	0,32
	SKALDOS PAGRINDO SLUOKSNIS IŠ NESURIŠTOJO	0,25
	MINERALINIŲ MEDŽIAGŲ MIŠINIO, FR.0/45	
	ASFALTO PAGRINDO - DANGOS SLUOKSNIS IŠ MIŠINIO AC 16 PD	0,08

Proj. konstr.	ŠALČIUI NEJAUTRUS SLUOKSNIS	0,29
	SKALDOS PAGRINDO SLUOKSNIS IŠ NESURIŠTOJO	0,25
	MINERALINIŲ MEDŽIAGŲ MIŠINIO, FR.0/45	
	GRANITINIŲ ATSIJŲ SLUOKSNIS	0,03
	PILKŲ BETONO TRINKELIŲ DANGA	0,08

Pk 1+16 - Pk 1+37

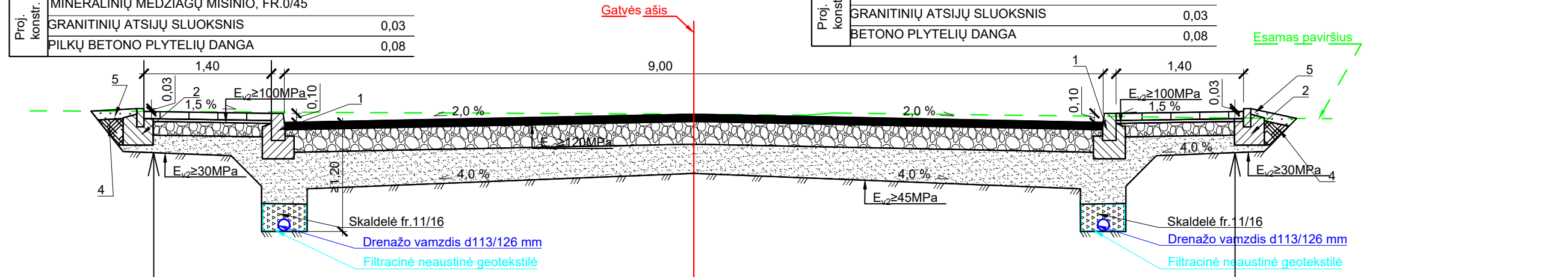

Proj. konstr.	ŠALČIUI NEJAUTRUS SLUOKSNIS	0,32
	SKALDOS PAGRINDO SLUOKSNIS IŠ NESURIŠTOJO	0,25
	MINERALINIŲ MEDŽIAGŲ MIŠINIO, FR.0/45	
	ASFALTO PAGRINDO - DANGOS SLUOKSNIS IŠ MIŠINIO AC 16 PD	0,08

Proj. konstr.	ŠALČIUI NEJAUTRUS SLUOKSNIS	0,19
	SKALDOS PAGRINDO SLUOKSNIS IŠ NESURIŠTOJO	0,15
	MINERALINIŲ MEDŽIAGŲ MIŠINIO, FR.0/45	
	GRANITINIŲ ATSIJŲ SLUOKSNIS	0,03
	BETONO PLYTELIŲ DANGA	0,08

Proj. konstr.	ŠALČIUI NEJAUTRUS SLUOKSNIS	0,19
	SKALDOS PAGRINDO SLUOKSNIS IŠ NESURIŠTOJO	0,15
	MINERALINIŲ MEDŽIAGŲ MIŠINIO, FR.0/45	
	GRANITINIŲ ATSIJŲ SLUOKSNIS	0,03
	PILKŲ BETONO PLYTELIŲ DANGA	0,08

Pastabos:

1. Gatvės bortai 100.30.15 cm ant betono C16/20 pagrindo;
2. Betoniniai bortai 100.20.8 cm ant betono C16/20 pagrindo;
3. Kintamas nuolydis. Suvedama su esamomis dangomis;
4. Gruntai pagal LST 1331 (ŽB, ŽG, ŽP, ŽD, ŽM, SB, SG, SP, SD, SM);
5. Apželdinimas 10 cm storio žolės sluoksniu;
6. Esamų dangų atstatymas!
7. Matmenys pjūviuose pateikti metrais.

0	2022	Projektiniai pasiūlymai	
LAIDA	IŠLEIDIMO DATA	LAIDOS STATUSAS. KEITIMO PRIEŽASTIS	
KVAL. PATV. DOK. NR.	 Projektavimas / Geodezija / Techninė priežiūra Design / Geodesy / Technical supervision		STATINIO PROJEKTO PAVADINIMAS
			M. Petrausko skg. Ignalinoje naujos statybos techninis darbo projektas
			STATINIO NUMERIS IR PAVADINIMAS
40006	SPV	Žygimantas Simanavičius	Susisiekimo komunikacijos (gatvės)
38562	SPDV (S)	Žygimantas Simanavičius	
	IP	Žygimantas Simanavičius	
			DOKUMENTO PAVADINIMAS
			Skersiniai profiliai
			M1:50
It	STATYTOJAS IR (ARBA) UŽSAKOVAS		DOKUMENTO ŽYMUO
	Ignalinos rajono savivaldybės administracija		22009.01 - PP.BR - 05
			LAPAS
			LAPŲ
			1
			1

Pritarė:

Ignalinos rajono savivaldybės administracijos Teritorijų
planavimo ir architektūros skyriaus vyresn. specialistas



PROJEKTINIŲ PASIŪLYMŲ RENGIMO UŽDUOTIS

2021 m. gegužės 19 d.

1. UŽSAKOVAS (STATYTOJAS)	Ignalinos rajono savivaldybės administracija. Kodas 288768350. Laisvės a. 70, LT-30122 Ignalina, tel. (8 386) 52 233, faks. (8 386) 53 148, el. p. info@ignalina.lt , puslapis internete www.ignalina.lt .
2. PROJEKTO PAVADINIMAS	M. Petrausko skg. Ignalinoje naujos statybos techninis darbo projektas.
3. STATINIO PAVADINIMAS STATINIO KATEGORIJA STATYBOS RŪŠIS	M. Petrausko skg. Ignalinoje. Statinio paskirtis – gatvės. Statinio kategorija – neypatingasis statinys. Statybos rūšys – nauja statyba
4. PROJEKTINIŲ PASIŪLYMŲ PASKIRTIS	4.1. Išreikšti statytojo sumanyto projektuoti statinio sprendinių idėją. 4.2. Informuoti visuomenę apie visuomenei svarbaus statinio numatomą projektavimą.
5. PROJEKTINIŲ PASIŪLYMŲ SUDĖTIS	STR 1.04.04:2017 „Statinio projektavimas, projekto ekspertizė“ 13 priedas.
6. REIKALAVIMAI (TECHNINĖ SPECIFIKACIJA)	6.1. Gatvė: 6.1.1. Eismo juostų skaičius gatvėje – 2. 6.1.2. Gatvės kategorija - D _s . 6.1.3. Važiuojamosios dalies danga – asfaltas su kelio bortais. 6.1.4. Šaligatvio danga – betoninių šaligatvio plytelių su vejos bortais. 6.1.5. Paviršinio vandens surinkimo sistema – uždara. Pasijungimas į esamus lietaus nuotekų tinklus šalia daugiabučių gyvenamųjų namų. 6.1.6. Gatvės apšvietimo atramos – metalinės. Apšvietimą pajungti nuo esamos apšvietimo atramos (X – 6135981, Y – 636191). 6.1.7. Nuovažas į sklypus. 6.1.8. M. Petrausko skg. pabaigoje transporto priemonių apsisukimo aikštelę. 6.2. Prieš teikiant prašymą informuoti visuomenę apie parengtus projektinius pasiūlymus projektuotojas privalo: 6.2.1. kadangi projektuojama gatvė galimai pateks į elektros bei ryšio linijų, vandentiekio bei buitinių nuotekų tinklų apsaugos zonas, projektinius pasiūlymus suderinti jų savininkais, valdytojais ar naudotojais. Ignalinos rajonas savivaldybės administracija įgalioja projektuotoją dėl derinimo teikti paraišką; 6.2.2. kadangi gatvė projektuojama valstybinėje žemėje, gauti iš Nacionalinės žemės tarnybos prie Žemės ūkio ministerijos Ignalinos ir Visagino skyriaus sutikimą.

Ignalinos rajono savivaldybės administracija įgalioja projektuotoją teikti prašymą Nacionalinės žemės tarnybos prie Žemės ūkio ministerijos Ignalinos ir Visagino skyriui, dėl sutikimo valstybinėje žemėje projektuoti pėsčiųjų taką;

6.2.3. Gauti rašytinį sutikimą žemės sklypų savininkų ar valdytojų kai statinys projektuojamas arčiau kaip 1 m atstumu nuo sklypo ribos;

6.3. Projektuotojas teikia prašymą informuoti visuomenę apie parengtus projektinius pasiūlymus nuotoliniu būdu, pasinaudojant Lietuvos Respublikos statybos leidimų ir statybos valstybinės priežiūros informacine sistema „Infostatyba“. Ignalinos rajono savivaldybės administracija įgalioja projekto vadovą pateikti prašymą informuoti visuomenę apie parengtus projektinius pasiūlymus nuotoliniu būdu, pasinaudojant Lietuvos Respublikos statybos leidimų ir statybos valstybinės priežiūros informacine sistema „Infostatyba“;

6.4. Projektuotojas prie projektuojamo objekto įrengia informacinį stendą su reikalinga informacija;

6.5. Projektuotojas organizuoja viešą susirinkimą;

6.6. Projekto vadovas teikia prašymą pritarti projektiniams pasiūlymams;

6.5. Statytojui pateikti 1 projektinių pasiūlymų egzempliorių popieriuje ir skaitmeninėje laikmenoje PDF formate.

6.7. Projektinius pasiūlymus rengti vadovaujantis: Lietuvos Respublikos statybos įstatymu, STR 1.04.04:2017 „Statinio projektavimas, projekto ekspertizė, bei normatyvinių statinio saugos ir paskirties dokumentų reikalavimais.

Parengė:

Ignalinos rajono savivaldybės administracijos

Urbanistikos ir infrastruktūros skyriaus

**VALSTYBĖS ĮMONĖ REGISTRŲ CENTRAS**Lvovo g. 25-101, 09320 Vilnius, tel. (8 5) 2688 262, el. p. info@registorcentras.lt
Duomenys kaupiami ir saugomi Juridinių asmenų registre, kodas 124110246**NEKILNOJAMOJO TURTO REGISTRO DUOMENŲ BAZĖS IŠRAŠAS**

2022-03-24 12:21:52

1. Nekilnojamojo turto registre įregistruotas turtas:Registro Nr.: **44/1389065**
Registro tipas: **Statiniai**
Sudarymo data: **2010-10-14**
Ignalina, M. Petrausko g.**2. Nekilnojamieji daiktai:**2.1. **Kelias (gatvė) - Gatvė**
Ignalina, M. Petrausko g.Unikalus daikto numeris: **4400-2097-1360**
Daikto pagrindinė naudojimo paskirtis: **Kelių (gatvių)**
Ilgis: **0.1528 km**
Danga: **Asfaltbetonis**Eismo juostų skaičius: **Dvi**Gatvės kategorija: **Pagalbinė**Atkūrimo sąnaudų (statybos vertė): **106001 Eur**Atkuriamoji vertė: **26500 Eur**Atkūrimo sąnaudų (statybos vertės) ir atkuriamosios vertės
nustatymo data: **2010-10-21**Vidutinė rinkos vertė: **26500 Eur**Vidutinės rinkos vertės nustatymo būdas: **Atkuriamoji vertė**Vidutinės rinkos vertės nustatymo data: **2010-10-21**Kadastro duomenų nustatymo data: **2010-10-21****3. Daikto priklausiniai iš kito registro: įrašų nėra****4. Nuosavybė:**4.1. **Nuosavybės teisė**
Savininkas: **IGNALINOS RAJONO SAVIVALDYBĖ, a.k. 111106123**
Daiktas: **kelias (gatvė) Nr. 4400-2097-1360, aprašytas p. 2.1.**
Įregistravimo pagrindas: **1995-12-29 Priėmimo - perdavimo aktas pagal LRV 1995.09.20 d. nutarimą Nr. 1251**
Įrašas galioja: **Nuo 2011-01-17****5. Valstybės ir savivaldybių žemės patikėjimo teisė: įrašų nėra****6. Kitos daiktinės teisės : įrašų nėra****7. Juridiniai faktai: įrašų nėra****8. Žymos: įrašų nėra****9. Teritorijos, kuriose taikomos specialiosios žemės naudojimo sąlygos: įrašų nėra****10. Daikto registravimas ir kadastro žymos:**10.1. **Suformuotas naujas (daikto registravimas)**
Daiktas: **kelias (gatvė) Nr. 4400-2097-1360, aprašytas p. 2.1.**
Įregistravimo pagrindas: **1995-12-29 Priėmimo - perdavimo aktas pagal LRV 1995.09.20 d. nutarimą Nr. 1251**
2011-01-12 Asmens prašymas Nr. R2-94-3.26
Įrašas galioja: **Nuo 2011-01-17**10.2. **Kadastrinius matavimus atliko (kadastro žyma)**
Uždaroji akcinė bendrovė "AUKŠTAITIJOS MATININKŲ BIURAS", a.k. 155981856
Daiktas: **kelias (gatvė) Nr. 4400-2097-1360, aprašytas p. 2.1.**
Įregistravimo pagrindas: **2010-10-21 Nekilnojamojo daikto kadastro duomenų byla**
Licencija Nr. G-858-(615)
Kvalifikacijos pažymėjimas Nr. 2M-M-310
Įrašas galioja: **Nuo 2011-01-17****11. Registro pastabos ir nuorodos: įrašų nėra****12. Kita informacija: įrašų nėra****13. Informacija apie duomenų sandoriui tikslinimą: įrašų nėra**

Dokumentą atspausdino

GEDAS JANULIS



VALSTYBĖS ĮMONĖ REGISTRŲ CENTRAS

Lvovo g. 25-101, 09320 Vilnius, tel. (8 5) 2688 262, el. p. info@registorcentras.lt
Duomenys kaupiami ir saugomi Juridinių asmenų registre, kodas 124110246

NEKILNOJAMOJO TURTO REGISTRO DUOMENŲ BAZĖS IŠRAŠAS

2022-03-24 12:21:00

1. Nekilnojamojo turto registre įregistruotas turtas:

Registro Nr.: **44/1454186**
Registro tipas: **Žemės sklypas**
Sudarymo data: **2011-10-04**
Ignalina, M. Petrausko g.

2. Nekilnojamieji daiktai:

- 2.1. **Žemės sklypas**
Ignalina, M. Petrausko g.
Unikalus daikto numeris: **4400-2224-2502**
Žemės sklypo kadastro numeris ir kadastro vietovės pavadinimas: **4532/7001:25 Ignalinos m. k.v.**
Daikto pagrindinė naudojimo paskirtis: **Kita**
Žemės sklypo naudojimo būdas: **Susisiekimo ir inžinerinių tinklų koridorių teritorijos**
Žemės sklypo plotas: **0.3378 ha**
Užstatyta teritorija: **0.3378 ha**
Žemės ūkio naudmenų našumo balas: **32.9**
Matavimų tipas: **Žemės sklypas suformuotas atliekant kadastrinius matavimus**
Indeksuota žemės sklypo vertė: **8453 Eur**
Žemės sklypo vertė: **5283 Eur**
Vidutinė rinkos vertė: **6024 Eur**
Vidutinės rinkos vertės nustatymo data: **2011-10-11**
Vidutinės rinkos vertės nustatymo būdas: **Masinis vertinimas**
Kadastro duomenų nustatymo data: **2011-09-20**
Teritorija, kurioje taikomos specialiosios žemės naudojimo **Elektroninių ryšių tinklų elektroninių ryšių infrastruktūros apsaugos zonos (III skyrius, sąlygos: vienuoliktasis skirsnis)**
Teritorijos unikalus numeris: **100344640**
Teritorijos nustatymo data: **2022-03-02**
Žymos apie teritoriją padarymo data: **2022-03-16**
Teritorija, kurioje taikomos specialiosios žemės naudojimo sąlygos: **Elektros tinklų apsaugos zonos (III skyrius, ketvirtasis skirsnis)**
Teritorijos unikalus numeris: **100050697**
Teritorijos nustatymo data: **2021-10-01**
Žymos apie teritoriją padarymo data: **2021-10-11**
Teritorija, kurioje taikomos specialiosios žemės naudojimo sąlygos: **Elektros tinklų apsaugos zonos (III skyrius, ketvirtasis skirsnis)**
Teritorijos unikalus numeris: **100053653**
Teritorijos nustatymo data: **2021-10-01**
Žymos apie teritoriją padarymo data: **2021-10-12**
Teritorija, kurioje taikomos specialiosios žemės naudojimo sąlygos: **Elektros tinklų apsaugos zonos (III skyrius, ketvirtasis skirsnis)**
Teritorijos unikalus numeris: **100054166**
Teritorijos nustatymo data: **2021-10-01**
Žymos apie teritoriją padarymo data: **2021-10-12**
Teritorija, kurioje taikomos specialiosios žemės naudojimo sąlygos: **Elektros tinklų apsaugos zonos (III skyrius, ketvirtasis skirsnis)**
Teritorijos unikalus numeris: **100054320**
Teritorijos nustatymo data: **2021-10-01**
Žymos apie teritoriją padarymo data: **2021-10-12**
Teritorija, kurioje taikomos specialiosios žemės naudojimo sąlygos: **Elektros tinklų apsaugos zonos (III skyrius, ketvirtasis skirsnis)**
Teritorijos unikalus numeris: **100055657**
Teritorijos nustatymo data: **2021-10-01**
Žymos apie teritoriją padarymo data: **2021-10-13**
Teritorija, kurioje taikomos specialiosios žemės naudojimo sąlygos: **Elektros tinklų apsaugos zonos (III skyrius, ketvirtasis skirsnis)**
Teritorijos unikalus numeris: **100062313**
Teritorijos nustatymo data: **2021-10-01**
Žymos apie teritoriją padarymo data: **2021-10-20**
Teritorija, kurioje taikomos specialiosios žemės naudojimo sąlygos: **Elektros tinklų apsaugos zonos (III skyrius, ketvirtasis skirsnis)**
Teritorijos unikalus numeris: **100114095**
Teritorijos nustatymo data: **2021-10-01**
Žymos apie teritoriją padarymo data: **2021-11-18**

3. Daiktai priklausiniai iš kito registro: įrašų nėra

4. Nuosavybė:

- 4.1. **Nuosavybės teisė**
Savininkas: **LIETUVOS RESPUBLIKA, a.k. 111105555**
Daiktas: **žemės sklypas Nr. 4400-2224-2502, aprašytas p. 2.1.**
Įregistravimo pagrindas: **2011-10-03 Nacionalinės žemės tarnybos teritorinio žemėtvarkos skyriaus vedėjo įsakymas Nr. 39VJ-(14.39.2.)-1011**
Įrašas galioja: **Nuo 2011-10-11**

5. Valstybės ir savivaldybių žemės patikėjimo teisė:

- 5.1. **Valstybinės žemės patikėjimo teisė**
Patikėtinis: **Nacionalinė žemės tarnyba prie Žemės ūkio ministerijos, a.k. 188704927**
Daiktas: **žemės sklypas Nr. 4400-2224-2502, aprašytas p. 2.1.**
Įregistravimo pagrindas: **2011-10-03 Nacionalinės žemės tarnybos teritorinio žemėtvarkos skyriaus vedėjo įsakymas Nr. 39VJ-(14.39.2.)-1011**
Įrašas galioja: **Nuo 2011-10-11**

6. Kitos daiktinės teisės : įrašų nėra**7. Juridiniai faktai:**

7.1.

Sudaryta panaudos sutartis
Panaudos gavėjas: **IGNALINOS RAJONO SAVIVALDYBĖ, a.k. 111106123**
Daiktas: **žemės sklypas Nr. 4400-2224-2502, aprašytas p. 2.1.**
Įregistravimo pagrindas: **2011-10-17 Panaudos sutartis Nr. 39SUN-33**
Plotas: **0.3378 ha**
Įrašas galioja: **Nuo 2011-10-19**
Terminas: **Nuo 2011-10-17 iki 2110-10-16**

8. Žymos: įrašų nėra**9. Teritorijos, kuriose taikomos specialiosios žemės naudojimo sąlygos:**

- 9.1. **Vandens tiekimo ir nuotekų, paviršinių nuotekų tvarkymo infrastruktūros apsaugos zonos (III skyrius, dešimtis skirsnis)**
Daiktas: **žemės sklypas Nr. 4400-2224-2502, aprašytas p. 2.1.**
Įregistravimo pagrindas: **2019-06-06 Lietuvos Respublikos specialiųjų žemės naudojimo sąlygų įstatymas Nr. XIII-2166**
2019-12-19 Lietuvos Respublikos žemės ūkio ministro įsakymas Nr. 3D-711
Plotas: **0.235 ha**
Įrašas galioja: **Nuo 2020-01-02**
- 9.2. **Šilumos perdavimo tinklų apsaugos zonos (III skyrius, dviliktasis skirsnis)**
Daiktas: **žemės sklypas Nr. 4400-2224-2502, aprašytas p. 2.1.**
Įregistravimo pagrindas: **2019-06-06 Lietuvos Respublikos specialiųjų žemės naudojimo sąlygų įstatymas Nr. XIII-2166**
2019-12-19 Lietuvos Respublikos žemės ūkio ministro įsakymas Nr. 3D-711
Plotas: **0.08 ha**
Įrašas galioja: **Nuo 2020-01-02**
- 9.3. **Skirstomųjų dujotiekių apsaugos zonos (III skyrius, šeštasis skirsnis)**
Daiktas: **žemės sklypas Nr. 4400-2224-2502, aprašytas p. 2.1.**
Įregistravimo pagrindas: **2019-06-06 Lietuvos Respublikos specialiųjų žemės naudojimo sąlygų įstatymas Nr. XIII-2166**
2019-12-19 Lietuvos Respublikos žemės ūkio ministro įsakymas Nr. 3D-711
Plotas: **0.009 ha**
Įrašas galioja: **Nuo 2020-01-02**
- 9.4. **Elektros tinklų apsaugos zonos (III skyrius, ketvirtasis skirsnis)**
Daiktas: **žemės sklypas Nr. 4400-2224-2502, aprašytas p. 2.1.**
Įregistravimo pagrindas: **2019-06-06 Lietuvos Respublikos specialiųjų žemės naudojimo sąlygų įstatymas Nr. XIII-2166**
2019-12-19 Lietuvos Respublikos žemės ūkio ministro įsakymas Nr. 3D-711
Plotas: **0.036 ha**
Įrašas galioja: **Nuo 2020-01-02**
- 9.5. **Elektroninių ryšių tinklų elektroninių ryšių infrastruktūros apsaugos zonos (III skyrius, vienuoliktasis skirsnis)**
Daiktas: **žemės sklypas Nr. 4400-2224-2502, aprašytas p. 2.1.**
Įregistravimo pagrindas: **2019-06-06 Lietuvos Respublikos specialiųjų žemės naudojimo sąlygų įstatymas Nr. XIII-2166**
2019-12-19 Lietuvos Respublikos žemės ūkio ministro įsakymas Nr. 3D-711
Plotas: **0.084 ha**
Įrašas galioja: **Nuo 2020-01-02**

10. Daikto registravimas ir kadastro žymos:

10.1.

Suformuotas naujas (daikto registravimas)
Daiktas: **žemės sklypas Nr. 4400-2224-2502, aprašytas p. 2.1.**
Įregistravimo pagrindas: **2011-10-03 Nacionalinės žemės tarnybos teritorinio žemėtvarkos skyriaus vedėjo įsakymas Nr. 39V[-(14.39.2.)-1011**
Įrašas galioja: **Nuo 2011-10-04**

10.2.

Kadastrinius matavimus atliko (kadastro žyma)
UAB "MARKAI", a.k. 301981534
Daiktas: **žemės sklypas Nr. 4400-2224-2502, aprašytas p. 2.1.**
Įregistravimo pagrindas: **2009-02-12 Licencija Nr. G-1016-(1032)**
2011-06-16 Kvalifikacijos pažymėjimas Nr. 2M-M-1429
2011-09-20 Nekilnojamojo daikto kadastro duomenų byla
Įrašas galioja: **Nuo 2011-10-04**

11. Registro pastabos ir nuorodos: įrašų nėra**12. Kita informacija:** įrašų nėra**13. Informacija apie duomenų sandoriui tikslinimą:** įrašų nėra

Dokumentą atspausdino

GEDAS JANULIS