

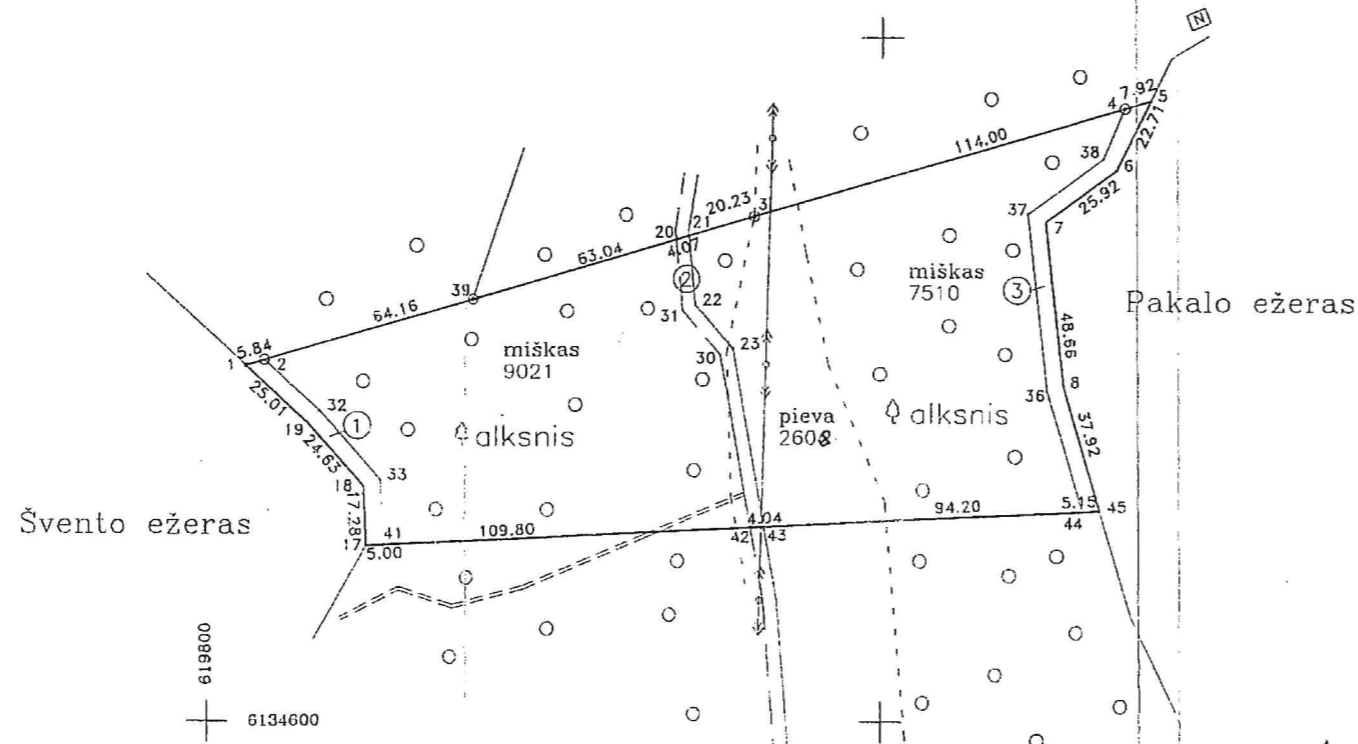

ŽEMĖS SKLYPO PLANAS M 1:2000

Sklypo plotas 19499 m²



009619
6134000

Vardas, pavardė (pavadinimas)	asmens (imono) kodas	parašas	data
LVZP (elektros oro linijos atramos)			

Gatvė, namo Nr.	
Kaimas (miestelis)	Krivasalio
Seniūnija	Linkmenų
Miestas (rajonas)	Ignalinos
Apskritis	Utenos

Kadastras:	vietovė: Linkmenų	blokas	sklypas
Sklypo identifikatorius: 454000001 70			

Gretimybė	gretimo sklypo savininkas (nuomininkas, naudotojas)
17-1	Švento ežeras
1-39	El P
39-5	M D
5-45	Pakalo ežeras
45-17	R. V.Mi B.F (GI)

v., pavardė (pavadinimas)	EKSPLIKACIJA						
	bendras plotas m ²	žemės ūkio naudmen. m ²	miškas m ²	užstatyta teritorija m ²	keliai m ²	vandens m ²	kitas žemė m ²
R.R.							
V.Mi							
B.R.	19499	260g	16531	-	360	-	-
LVZP (10kV atramos)							

naudojimo tipas	naudojamas plotas							
	privati				valstybinė			
	atskiri		bendrai		atskiri		bendrai	
v., pavardė (pavadinimas)	ind.	m2	ind.	m2	ind.	m2	ind.	m2
R.R.								
V.Mi				6499				
B.R.				6500				
LVZP (10kV atramos)								

ŪKINĖS VEIKLOS APRIBOJIMAI
LRV 1992 05 12 nutarimas Nr. 343 :

P.Nr.	Kodas	Pavadinimas	Plotas (m ²)
VI	0262	Elektros oro linijos apsaugos zona 6,10KV	1846
XXVI	9500	Privatus miškai	16531
XXIX	7292	Vandens telkinių apsaugos zona (200m)	19499
XXIX	7291	Vandens telk. pakrantės aps. juosta (5m)	1017
LII	9400	DIRVO ŽEMIO APSAUGA	260g

SERVITUTAI			
ind.	plotas m ²	servituto naudotojai	
①	337	kiti asmenys	
③	680	kiti asmenys	
②	360	kiti asmenys	

Ignalinos rajono savivaldybės
Teritorijų planavimo ir architektūros skyrius
Skyriaus vedėjas J.Panavas
Vyr. specialistas-geodezininkas S.Luneckas A.V.

Utenos apskrities viršininko administracijos
Ignalinos rajono žemėtvarkos skyrius
Patikrino: ŽEMĖTVARKOS SKYRIAUS VEDEJAS
Patvirtino: vedėja J.Ribokienė



J. BERDIKŠLIO ĮMONĖ
Licencijos Nr.45G-209, išdavimo data 2003.02.17

pareigos	v., pavardė	parašas	data
Direktorius	J.Berdikšlis	<i>[Signature]</i>	

